

**NOMBRE DE ALUMNO: CRISTAL RUIZ
GÓMEZ**

**NOMBRE DEL PROFESOR: LUCIA
GUADALUPE GONZALEZ SANTIAGO**

**NOMBRE DEL TRABAJO:
SUPERNOTA**

**MATERIA: PATOLOGIA Y TECNICAS
QUIRURGICAS DE PEQUEÑAS
ESPECIES**

GRADO: 5

GRUPO: A

QUÉ ES?

PARVOVIROSIS CANINO

Es una enfermedad que afecta principalmente a los intestino provocando enteritis y son susceptible a sufrirla todo tipo de miembros de la familia canidae como perros, lobos o coyotes

AGENTE ETIOLOGICO

Es del genero parvovirus de la familia parvoviridae

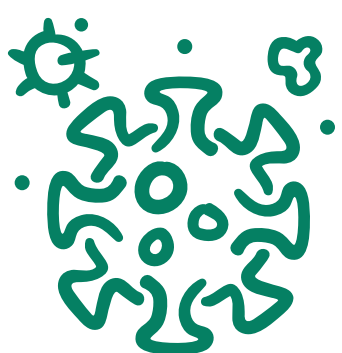

SIGNOS CLINICOS

- Disminucion del apetito
- Vomitos muy severos
- Diarrea abundante
- Fiebre
- Rapida deshidratacion
- Debilidad
- Se puede ver afectado el corazon

DIAGNOSTICO

Se confirma mediante analítica en sangre (disminución del número de leucocitos/linfocitos en sangre que son las células de la defensa frente a infecciones)

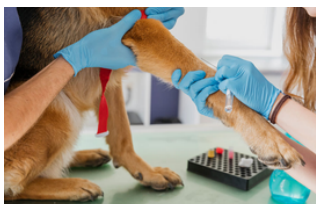

TRATAMIENTO

- Paliativo
- Hidratar (suero intravenoso)

FARMACOS

Ondansentron (1 cda. 12 hrs)

Cerenia se da 2 hrs, despues de ondansentron



REFERENCIAS

<https://www.portalveterinaria.com/articoli/articulos/21898/parvoviro-sis-canina>