

**Nombre de alumno: Aldrin martin  
Ordoñez villatoro**

**Nombre del profesor: Lucia Gonzales**

**Nombre del trabajo: súper nota**

**Materia: patologías y técnicas  
quirúrgicas en pequeñas especies**

**Grado: 5°**

**Grupo: A**

## ectropión

Es una enfermedad canina en la que el párpado se desplaza hacia afuera, al contrario que en el entropión en **perros**, exponiendo el interior del párpado

### Tratamiento

La cirugía de **entropión en perros** consiste en hacer uno o varios cortes alrededor de los párpados para quitar el exceso de piel y evitar que se enrolle. El procedimiento debe hacerse con médicos con experiencia, ya que de hacerse mal puede provocar **ectropión**, es decir, el fenómeno inverso

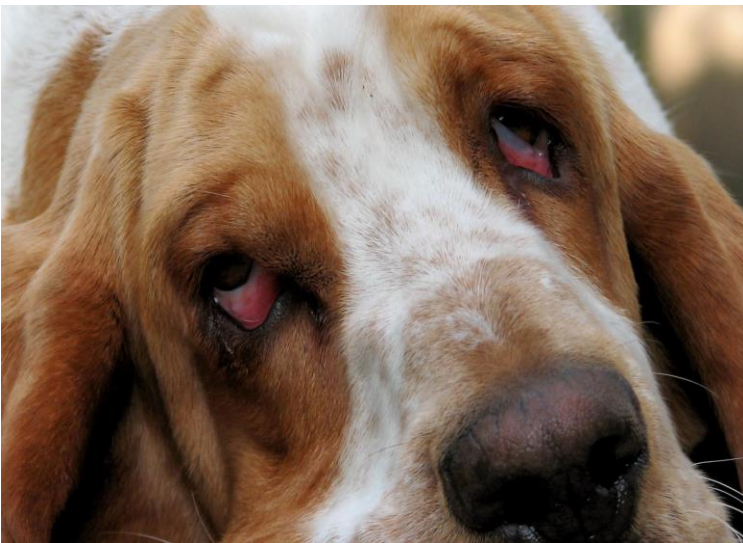

## ENTROPIÓN

Es la inversión del borde del párpado. Puede afectar a uno o a los dos párpados de cada ojo, y su aparición es más frecuente en el **perro** que en el gato.

Por lo general, es necesaria una cirugía para corregir el **entropión** por completo, pero las soluciones a corto plazo pueden ser útiles si no puedes tolerar la cirugía o si debes retrasarla.

### Terapias

1. Lente de contacto blanda. ...
2. Bótox. ...
3. Suturas que voltean el párpado hacia afuera. ...
4. Cinta para piel.

