



**Nombre de alumno: Yazmin
Alejandra Guillén Sánchez**

**Nombre del profesor: Nestor Alfaro
Gutierrez**

Nombre del trabajo: super nota

Materia: patologías en porcinos

Grado: 5

PASIÓN POR EDUCAR

Grupo: A

Comitán de Domínguez Chiapas, 10 de marzo del 2022.

αυξέζκυ

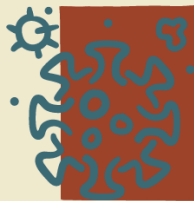

ETIOLOGIA

Este virus es miembro del género *Varicellovirus*, subfamilia *Alphaherpesvirinae* y familia *Herpesviridae*. Sólo se conoce un serotipo; no obstante, se han identificado diferencias en las cepas por medio de ensayos genéticos, utilización de anticuerpos monoclonales y otros métodos

PERIODO DE INCUBACIÓN

En general, el periodo de incubación es de 2 a 4 días en los cerdos lactantes y de 3 a 6 días en los cerdos destetados o en los adultos.



SINTOMATOLOGIA



los lechones de menos de una semana de edad, los síntomas de fiebre, desganado anorexia son seguidos rápidamente por temblores, pedaleos, convulsiones u otros síntomas relacionados con el SNC. Algunos sufren parálisis en las patas traseras y adoptan la postura de "perro sentado", otros se echan, pedalean o caminan en círculos. Los lechones pueden morir en sólo unas horas sin presentar síntomas; la mortalidad en esta franja etaria es muy elevada; una vez que se presentan signos neurológicos, el animal muere generalmente entre las 24 y las 36 horas. En los lechones destetados, la enfermedad de Aujeszky se presenta principalmente como una enfermedad respiratoria cuyos síntomas son fiebre, anorexia, pérdida de peso, tos, estornudos, conjuntivitis y disnea. La enfermedad respiratoria puede complicarse con infecciones bacterianas secundarias.

Morbilidad y mortalidad.

La enfermedad de Aujeszky es más frecuente en los cerdos; hasta un 100% de la piara se puede contagiar. El índice de mortalidad decrece a medida que se incrementa la edad y puede ser tan bajo como del 1-2% en los cerdos adultos o que están llegando a la terminación, del 5-10% en los lechones destetados, hasta el 50% (o mayor) en los jóvenes y tan alto como el 100% en los lechones con menos de una semana de vida.

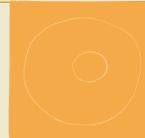

Diagnóstico.

Clinico. Se debería sospechar de la presencia de la enfermedad en las piaras con alta mortalidad y signos del SNC en los cerdos jóvenes y en los adultos baja mortalidad y signos respiratorios. En otras especies debería sospecharse de la enfermedad cuando existe prurito intenso y signos del SNC.

Diagnóstico de laboratorio. En los cerdos, el diagnóstico diferencial incluye polioencefalomieltis, peste porcina clásica o africana, encefalomieltis hemaglutinante, meningoencefalitis estreptocócica, gripe porcina, erisipela, infección por el virus de Nipah, intoxicación por sal, hipoglucemia, intoxicación por arsénico orgánico o mercurio y temblor congénito. Las enfermedades abortivas también deben ser consideradas. En otras especies, se debe considerar la rabia y el prurito