



**Nombre de alumno: YAZMIN ALEJANDRA  
GUILLÉN SÁNCHEZ**

**Nombre del profesor: IAZ. ANA GABRIELA  
VILLAFUERTE AGUILAR**

**Nombre del trabajo: SUPER NOTA.**

**Materia: INTRODUCCIÓN A LA CIRUGÍA,  
PATOLOGÍA Y TÉCNICAS QUIRÚRGICAS EN  
EQUINOS**

PASIÓN POR EDUCAR

**Grado: 5°A**

**Grupo: MEDICINA VETERINARIA**

# PATOLOGÍAS EN EQUINOS

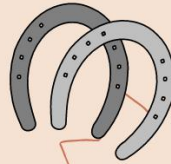

## PODODERMATITIS



La pododermatitis también conocida como mazamorra, suele ser una condición común, es leve y puede tratarse.  
 -La infección inicia suele ser leve pero cuando se complica suele causar cojera.  
 -La bacteria *Fusobacterium necroforum* suele jugar un papel importante en esta enfermedad, pero pueden afectar otras bacterias.  
 -Se debe de tener una buena inspección diaria de las patas del caballo y así como una buena higiene.

## LAMINITIS



-es una inflamación de la lamina sensitiva, pueden ser varias las causas de esta enfermedad, algunas de ellas es por fiebres prolongadas, pleuritis, consumo altos en granos.  
 - Los síntomas más comunes suelen ser cojera, y cuando esta muy avanzado no se pueden mover o se niegan a caminar.  
 - para que se curen, se necesita estricto reposo, vitaminas y minerales para que el casco crezca, proporcionar alimentación baja en carbohidratos.

## FRACTURAS

-La fractura es la ruptura parcial del hueso y se clasifica en:  
 por tipo de fractura: suele ser fractura en tallo verde, fractura fisura, fractura depresión.  
 fracturas completas: fracturas transversa, fracturas oblicuas, fractura en espiral, fractura conminuta, fractura múltiple,



## LUXACIONES

Es la pérdida del contacto de las superficies articulares por causa de un trauma, puede ser total o parcial. la mejor manera de tratar esto es con vendajes, reposo y uso de antiinflamatorios.  
 Se deben de cuidar las articulaciones para evitar este problema.



## PARASITOS INTERNOS

Babesia equi: estos parasitos se encuentran dentro de las celulas rojas y a veces en los globulos blancos.  
 Cestodosis: son gusanos aplanados, alargados y segmentados, afecta a los caballos y al igual que los humanos, los más importantes son *Anoplocephala perfoliata* y *A. magna*.

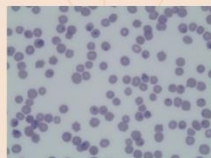

### REFERENCIAS

- introducción a la cirugía y patologías en equinos.
- Universidad Del Sureste, 2022.

# PATOLOGÍAS EN EQUINOS

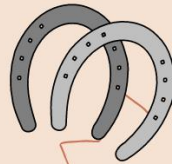

## PLATELMINTOS



**ITARENIAS:** Las tenias se encuentran en el intestino, en la unión ileocecal. Las tenias se transmiten al caballo a través de un hospedador intermediario, un ácaro coprófago presente en los pastos.  
 Algunos signos suelen ser subclínicos, puede provocar cólicos

## NEMALTEMINTOS



son gusanos redondos, y cilíndricos.  
**Estrongilos:** *Strongylus vulgaris*, *S. edentatus* y *S. equinus*.  
**Parascaridiosis:** se puede caracterizar por falta de crecimiento, las larvas afectan riñón y pulmón.  
**Oxiuriasis:** estos parasitos viven en el colon y ciego.

## TREMATODOS

Los trematodos constituyen un grupo heterogeneo de gusanos planos (platelmintos), que agrupa a los helmintos más abundantes en el reino Animalia  
 Trematodos como *S. haematobium*, *S. japonicum*, *S. mansoni*, *O. viverrini*, *O. felinus*, y *C. sinensis* se consideran como factor importante dentro de la etiología de cánceres de origen infeccioso,



### REFERENCIAS

- introducción a la cirugía y patologías en equinos.
- Universidad Del Sureste, 2022.