



NOMBRE DEL PROFESOR: LUIS ANGEL GALINDO

NOMBRE DEL ALUMNO: FREDY GUILLEN SANTANA

MATERIA: PROYECCION PROFECIONAL

TAREA: MAPA CONCEPTUAL

CUATRIMESTRE: 8

CARRERA: LICENCIATURA EN DERECHO

UNIVERSIDAD DEL SURESTE.

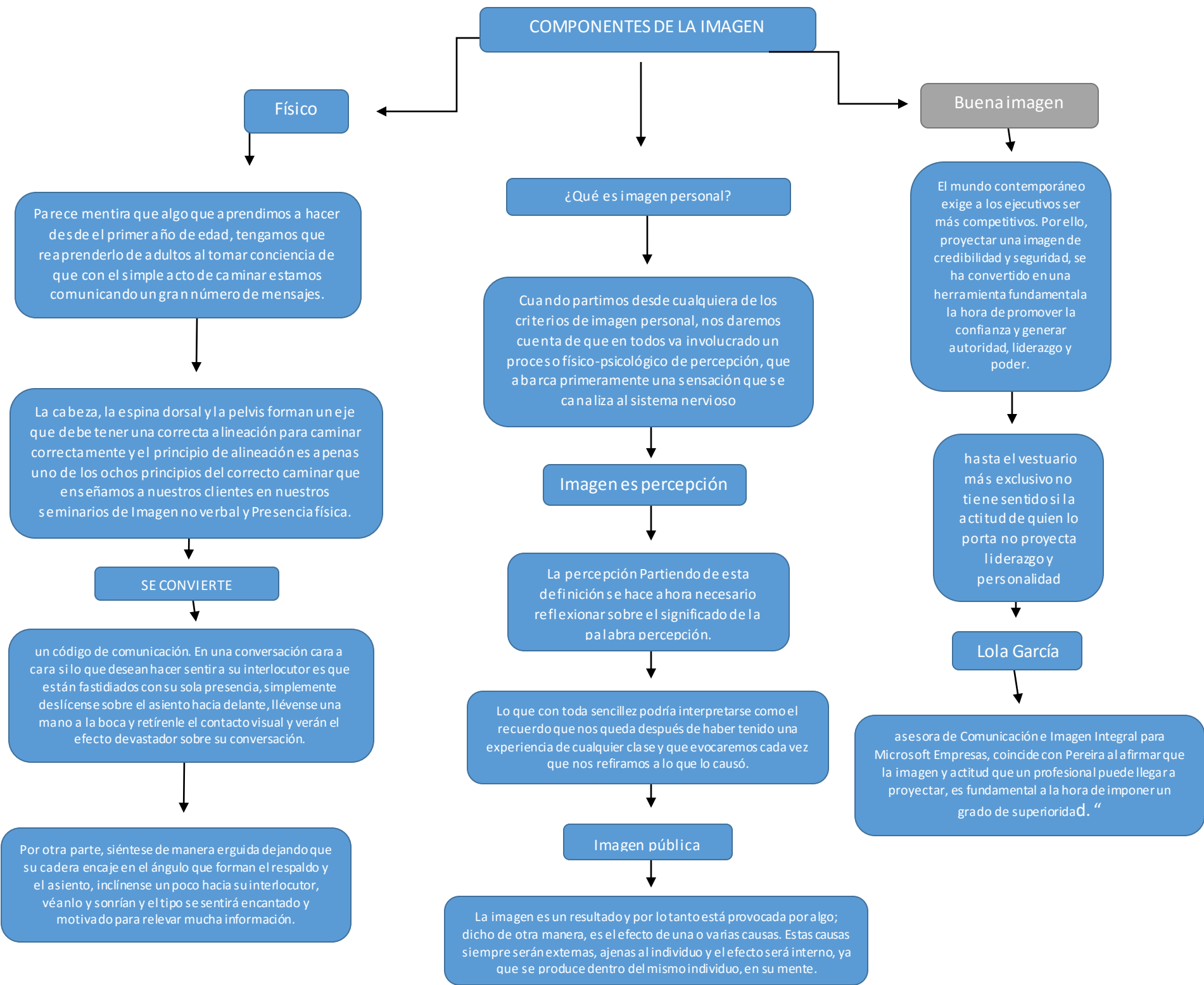

COMPONENTES DE LA IMAGEN

Físico

Parece mentira que algo que aprendimos a hacer desde el primer año de edad, tengamos que reaprenderlo de adultos al tomar conciencia de que con el simple acto de caminar estamos comunicando un gran número de mensajes.

La cabeza, la espina dorsal y la pelvis forman un eje que debe tener una correcta alineación para caminar correctamente y el principio de alineación es a penas uno de los ocho principios del correcto caminar que enseñamos a nuestros clientes en nuestros seminarios de Imagen no verbal y Presencia física.

SE CONVIERTE

un código de comunicación. En una conversación cara a cara si lo que desean hacer sentir a su interlocutor es que están fastidiados con su sola presencia, simplemente deslícense sobre el asiento hacia delante, llévense una mano a la boca y retírenle el contacto visual y verán el efecto devastador sobre su conversación.

Por otra parte, siéntese de manera erguida dejando que su cadera encaje en el ángulo que forman el respaldo y el asiento, inclínense un poco hacia su interlocutor, véanlo y sonrían y el tipo se sentirá encantado y motivado para relevar mucha información.

¿Qué es imagen personal?

Cuando partimos desde cualquiera de los criterios de imagen personal, nos daremos cuenta de que en todos va involucrado un proceso físico-psicológico de percepción, que abarca primeramente una sensación que se canaliza al sistema nervioso

Imagen es percepción

La percepción Partiendo de esta definición se hace ahora necesario reflexionar sobre el significado de la palabra percepción.

Lo que con toda sencillez podría interpretarse como el recuerdo que nos queda después de haber tenido una experiencia de cualquier clase y que evocaremos cada vez que nos refiramos a lo que lo causó.

Imagen pública

La imagen es un resultado y por lo tanto está provocada por algo; dicho de otra manera, es el efecto de una o varias causas. Estas causas siempre serán externas, ajenas al individuo y el efecto será interno, ya que se produce dentro del mismo individuo, en su mente.

Buena imagen

El mundo contemporáneo exige a los ejecutivos ser más competitivos. Por ello, proyectar una imagen de credibilidad y seguridad, se ha convertido en una herramienta fundamental la hora de promover la confianza y generar autoridad, liderazgo y poder.

hasta el vestuario más exclusivo no tiene sentido si la actitud de quien lo porta no proyecta liderazgo y personalidad

Lola García

asesora de Comunicación e Imagen Integral para Microsoft Empresas, coincide con Pereira al afirmar que la imagen y actitud que un profesional puede llegar a proyectar, es fundamental a la hora de imponer un grado de superioridad. “