CUADRO SINOPTICO

4ª UNIDAD

DOCENTE:

JORGE ENRRIQUE ALBORES

ALUMNO:

IRAM GÓMEZ RUEDA

CARRERA:

LICENCIATURA EN ARQUITECTURA

CUATRIMESTRE:

OCTAVO

COMITÁN DE DOMÍNGUEZ, CHIAPAS; 03 DE ABRIL DE 2022

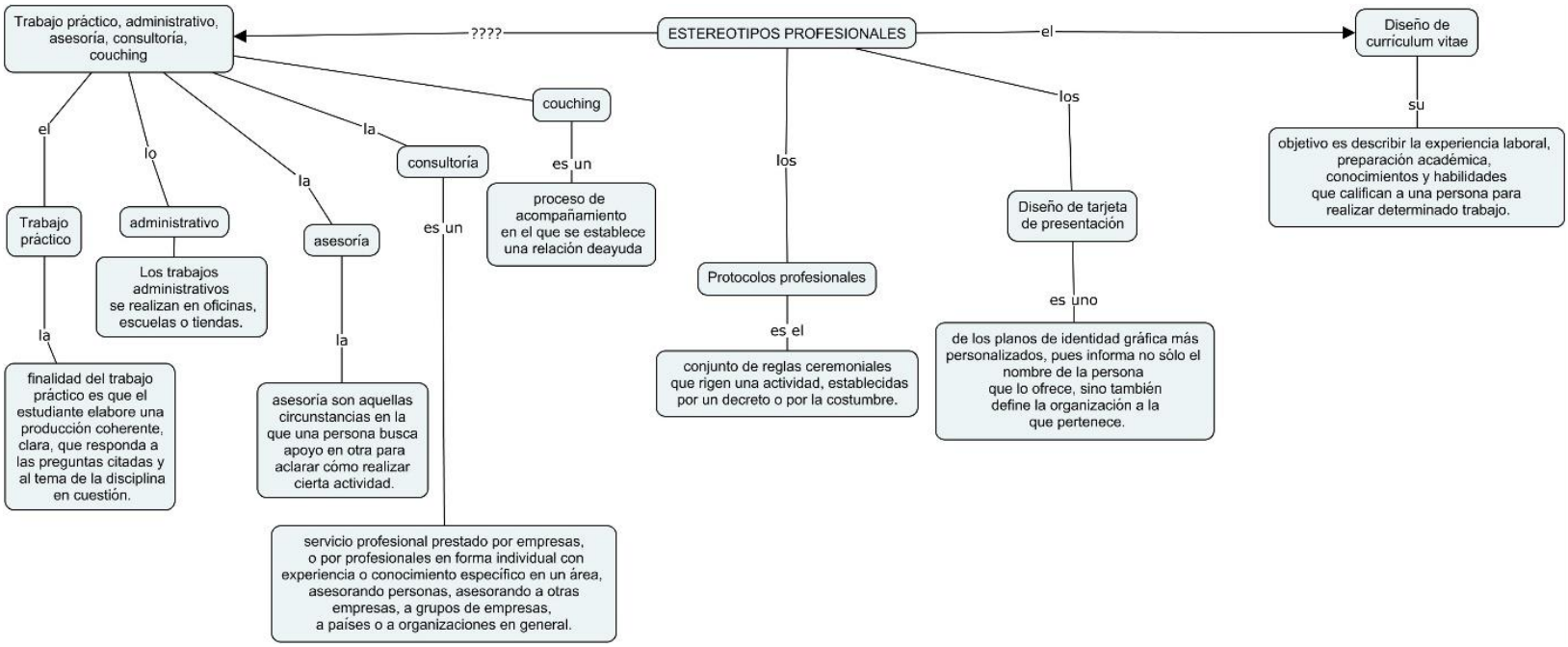
ESTEREOTIPOS PROFESIONALES
????
Trabajo práctico, administrativo, asesoría, consultoría, couching
el
Diseño de curriculum vitae
el
Trabajo práctico
la
finalidad del trabajo práctico es que el estudiante elabore una producción coherente, clara, que responda a las preguntas citadas y al tema de la disciplina en cuestión.
lo
administrativo
Los trabajos administrativos se realizan en oficinas, escuelas o tiendas.
la
asesoría
la
asesoría son aquellas circunstancias en la que una persona busca apoyo en otra para aclarar cómo realizar cierta actividad.
la
consultoría
es un
servicio profesional prestado por empresas, o por profesionales en forma individual con experiencia o conocimiento específico en un área, asesorando personas, asesorando a otras empresas, a grupos de empresas, a paises o a organizaciones en general.
couching
es un
proceso de acompañamiento en el que se establece una relación deayuda
los
Protocolos profesionales
es el
conjunto de reglas ceremoniales que rigen una actividad, establecidas por un decreto o por la costumbre.
los
Diseño de tarjeta de presentación
es uno
de los planos de identidad gráfica más personalizados, pues informa no sòlo el nombre de la persona que lo ofrece, sino también define la organización a la que pertenece.
su
objetivo es describir la experiencia laboral, preparación académica, conocimientos y habilidades que califican a una persona para realizar determinado trabajo.