UDS

Mi Universidad

Jorge Iván Sosa Guillen

Tercer parcial

Proyeccion profecional

Jorge Enrique Albores

Arquitectura

8 vo Cuatrimestre

Mapa conceptual

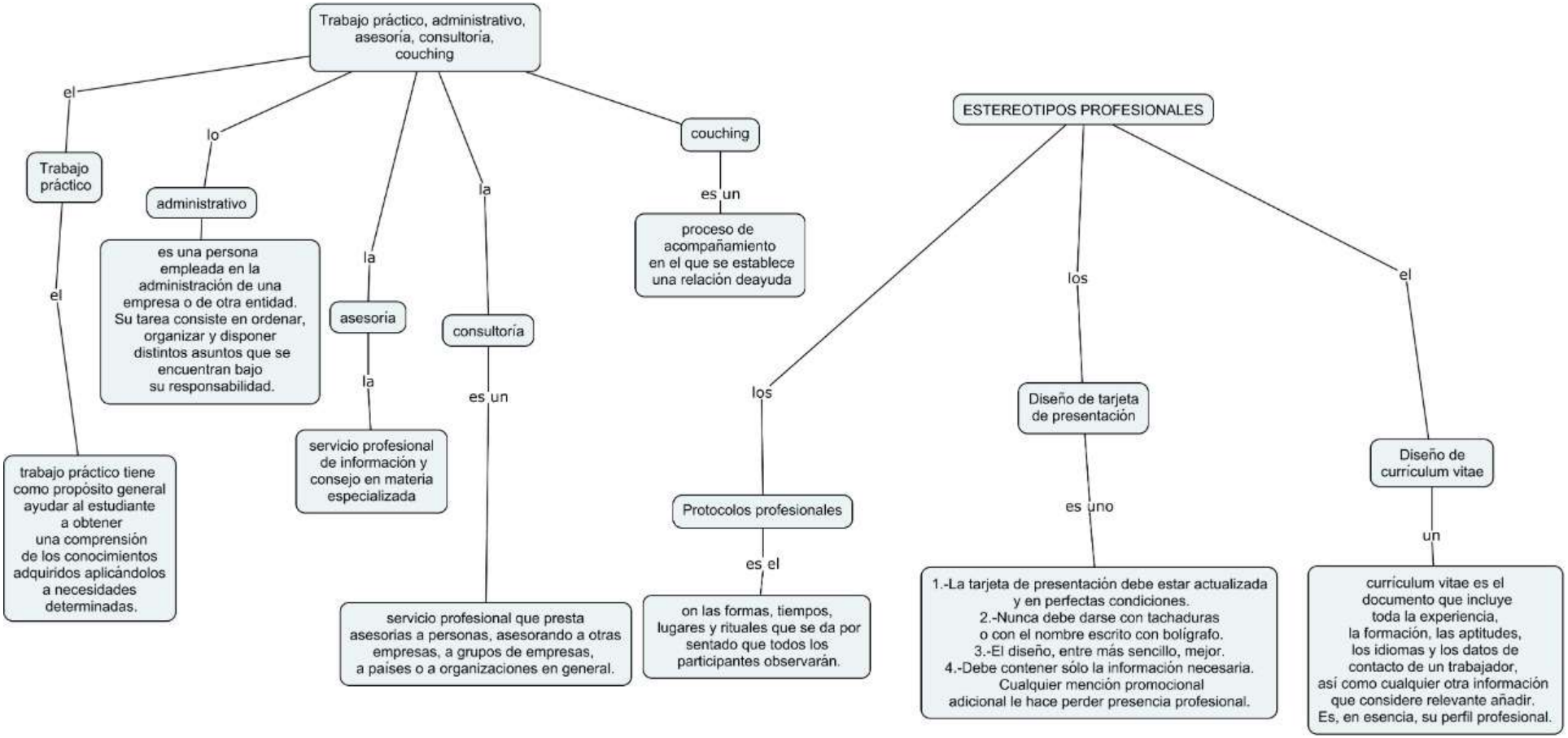
Trabajo práctico, administrativo, asesoría, consultoría, couching
el
Trabajo práctico
el
trabajo práctico tiene como propósito general ayudar al estudiante a obtener una comprensión de los conocimientos adquiridos aplicándolos a necesidades determinadas.
lo
administrativo
es una persona empleada en la administración de una empresa o de otra entidad. Su tarea consiste en ordenar, organizar y disponer distintos asuntos que se encuentran bajo su responsabilidad.
la
asesoría
la
servicio profesional de información y consejo en materia especializada
la
consultoría
es un
servicio profesional que presta asesorías a personas, asesorando a otras empresas, a grupos de empresas, a países o a organizaciones en general.
couching
es un
proceso de acompañamiento en el que se establece una relación deayuda
ESTEREOTIPOS PROFESIONALES
los
Protocolos profesionales
es el
on las formas, tiempos, lugares y rituales que se da por sentado que todos los participantes observarán.
los
Diseño de tarjeta de presentación
es uno
1.-La tarjeta de presentación debe estar actualizada y en perfectas condiciones.
2.-Nunca debe darse con tachaduras o con el nombre escrito con bolígrafo.
3.-El diseño, entre más sencillo, mejor.
4.-Debe contener sólo la información necesaria. Cualquier mención promocional adicional le hace perder presencia profesional.
el
Diseño de currículum vitae
un
currículum vitae es el documento que incluye toda la experiencia, la formación, las aptitudes, los idiomas y los datos de contacto de un trabajador, así como cualquier otra información que considere relevante añadir. Es, en esencia, su perfil profesional.