Nombre del Alumno: Belveri Elias Escalante Perez

Parcial: 1

Nombre de la Materia: Proyección Profesional

Nombre del profesor: JORGE ENRIQUE ALBORES

Nombre de la Licenciatura: Arquitectura

Cuatrimestre: 8

Mapa Conceptual

COMITAN DE DOMINGUEZ

07/01/2022

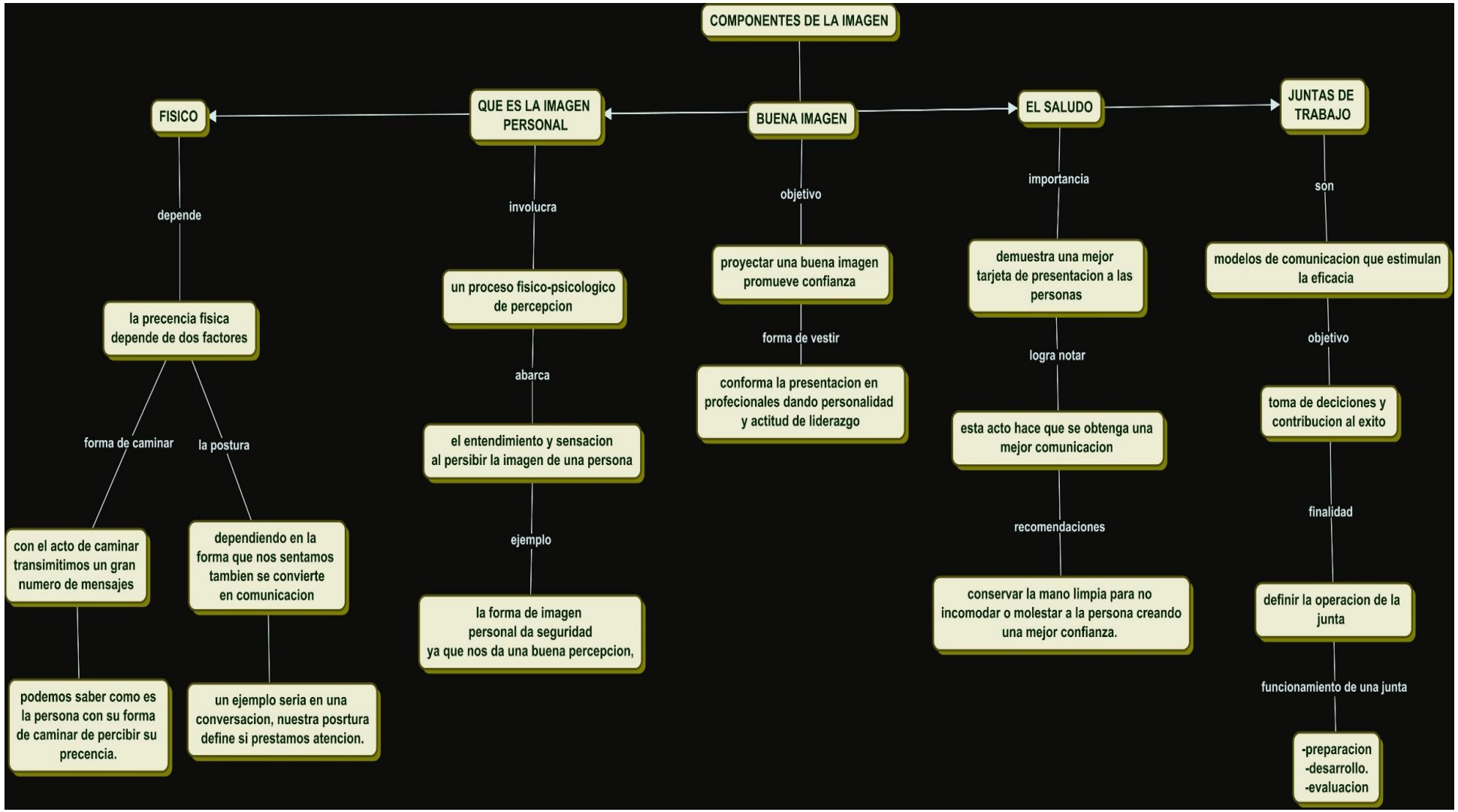
COMPONENTES DE LA IMAGEN
FISICO
QUE ES LA IMAGEN PERSONAL
BUENA IMAGEN
EL SALUDO
JUNTAS DE TRABAJO
depende
la precencia fisica depende de dos factores
forma de caminar
la postura
con el acto de caminar transimitimos un gran numero de mensajes
dependiendo en la forma que nos sentamos tambien se convierte en comunicacion
podemos saber como es la persona con su forma de caminar de percibir su precencia.
un ejemplo seria en una conversacion, nuestra posrtura define si prestamos atencion.
involucra
un proceso fisico-psicologico de percepcion
abarca
el entendimiento y sensacion al persibir la imagen de una persona
ejemplo
la forma de imagen personal da seguridad ya que nos da una buena percepcion,
objetivo
proyectar una buena imagen promueve confianza
forma de vestir
conforma la presentacion en profecionales dando personalidad y actitud de liderazgo
importancia
demuestra una mejor tarjeta de presentacion a las personas
logra notar
esta acto hace que se obtenga una mejor comunicacion
recomendaciones
conservar la mano limpia para no incomodar o molestar a la persona creando una mejor confianza.
son
modelos de comunicacion que estimulan la eficacia
objetivo
toma de deciciones y contribucion al exito
finalidad
definir la operacion de la junta
funcionamiento de una junta
-preparacion
-desarrollo.
-evaluacion