CUADRO SINOPTICO

2ª UNIDAD

DOCENTE:

NAYELI MORALES

ALUMNO:

IRAM GÓMEZ RUEDA

CARRERA:

LICENCIATURA EN ARQUITECTURA

CUATRIMESTRE:

OCTAVO

COMITÁN DE DOMÍNGUEZ, CHIAPAS; 05 DE FEBRERO DE 2022

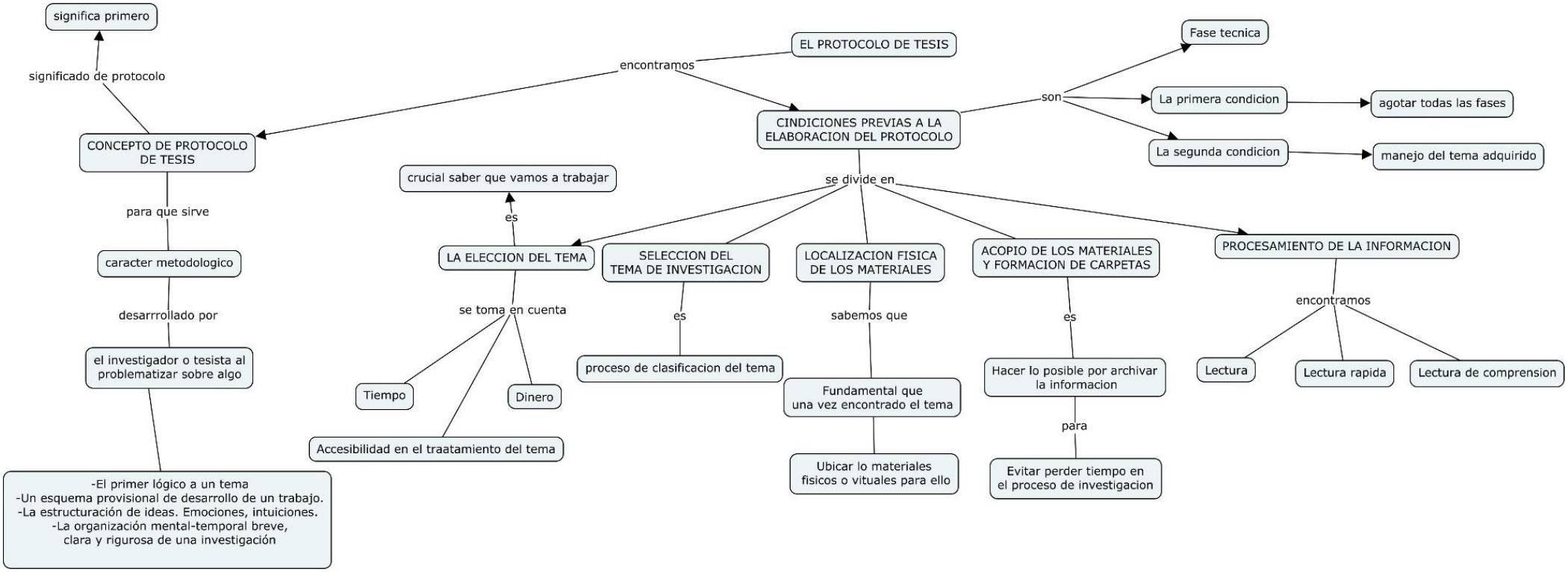
EL PROTOCOLO DE TESIS
encontramos
CONCEPTO DE PROTOCOLO DE TESIS
significado de protocolo
significa primero
para que sirve
caracter metodologico
desarrrollado por
el investigador o tesista al problematizar sobre algo
-El primer lógico a un tema
-Un esquema provisional de desarrollo de un trabajo.
-La estructuración de ideas. Emociones, intuiciones.
-La organización mental-temporal breve, clara y rigurosa de una investigación
CINDICIONES PREVIAS A LA ELABORACION DEL PROTOCOLO
son
Fase tecnica
La primera condicion
agotar todas las fases
La segunda condicion
manejo del tema adquirido
se divide en
LA ELECCION DEL TEMA
es
crucial saber que vamos a trabajar
se toma en cuenta
Tiempo
Dinero
Accesibilidad en el traatamiento del tema
SELECCION DEL TEMA DE INVESTIGACION
es
proceso de clasificacion del tema
LOCALIZACION FISICA DE LOS MATERIALES
sabemos que
Fundamental que una vez encontrado el tema
Ubicar lo materiales fisicos o vituales para ello
ACOPIO DE LOS MATERIALES Y FORMACION DE CARPETAS
es
Hacer lo posible por archivar la informacion
para
Evitar perder tiempo en el proceso de investigacion
PROCESAMIENTO DE LA INFORMACION
encontramos
Lectura
Lectura rapida
Lectura de comprension