

# Tesina para licenciatura



## ¿QUE ES?

Presentación de una obra escrita que, realiza un pasante de una carrera de licenciatura sobre un tema relativo a su disciplina.

° Este se hace con el objetivo de:  
Explorar y presentar sus resultados con un trabajo documentado que utilizara para la sustentación de su examen profesional



## Como se clasifica

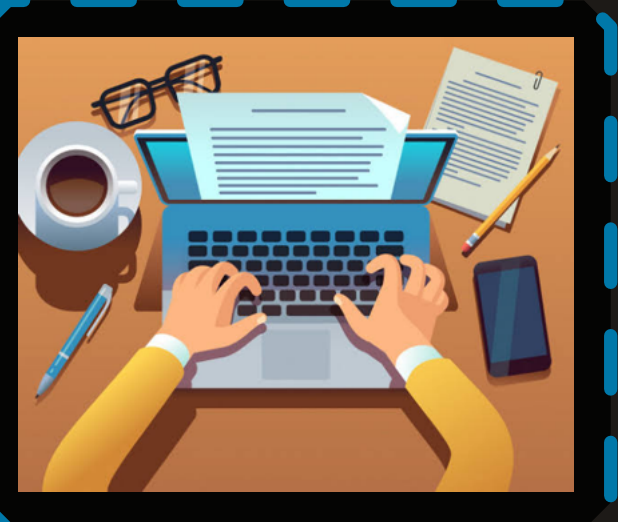

Tesis de investigación documental (teórica): Su método de investigación se centra exclusivamente en la recopilación de datos existentes en forma documental



Tesis de investigación de campo (Practica): Usa un método de recopilación practica, donde la información se determina por el ambiente natural del fenómeno que se estudia.

° Sigue un método comprobado de recopilación, tabulación y análisis de los antecedentes que se obtienen y comprueban directamente en el campo del hecho.



Clasificación por su método de investigación:

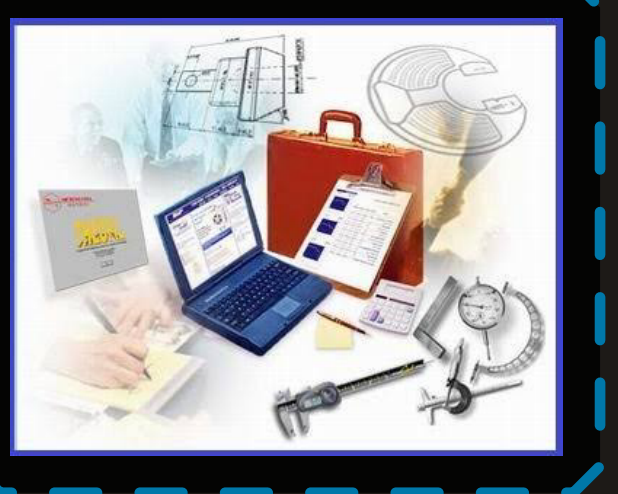

Tesis Combianda: Su método de recopilación se basa en aplicar ambos métodos: documental y de campo, esto para consolidar los resultados obtenidos



## ¿Por que hacer una tesis?

La tesis como tal, es un documento para la sustentación del examen profesional pero de igual manera, este documento nos aporta múltiples conocimientos y aptitudes ya que este:



- Justifica conocimientos a fondo sobre un tema en específico
- Permite, mediante una investigación formal, realizar una aportación, recopilación o experimentación de un tema, dentro de la carrera profesional
- Es la ultima oportunidad para experimentar y aprender a realizar este tipo de trabajos.
- Comprueba que el egresado posee criterio profesional
- Última oportunidad de realizar una investigación libre, de interés propio.

**UDS            SÚPER NOTA**  
**Nombre del alumno: Carolina del Rocío Ramírez Hernández**  
**Nombre del tema: Súper nota de 1.6 a 1.8.1**  
**Parcial: 1°**  
**Nombre de la materia: Seminario de tesis**  
**Nombre del profesor: Nayeli Morales Gómez**  
**Nombre de la licenciatura: Arquitectura**  
**Cuatrimestre: 8°**