Mapa conceptual

Rudy Guillen Pohlenz

Protocolo de tesis

Segundo parcial

Seminario de tesis

Nayeli Morales Gómez

Arquitectura

8 vo Cuatrimestre

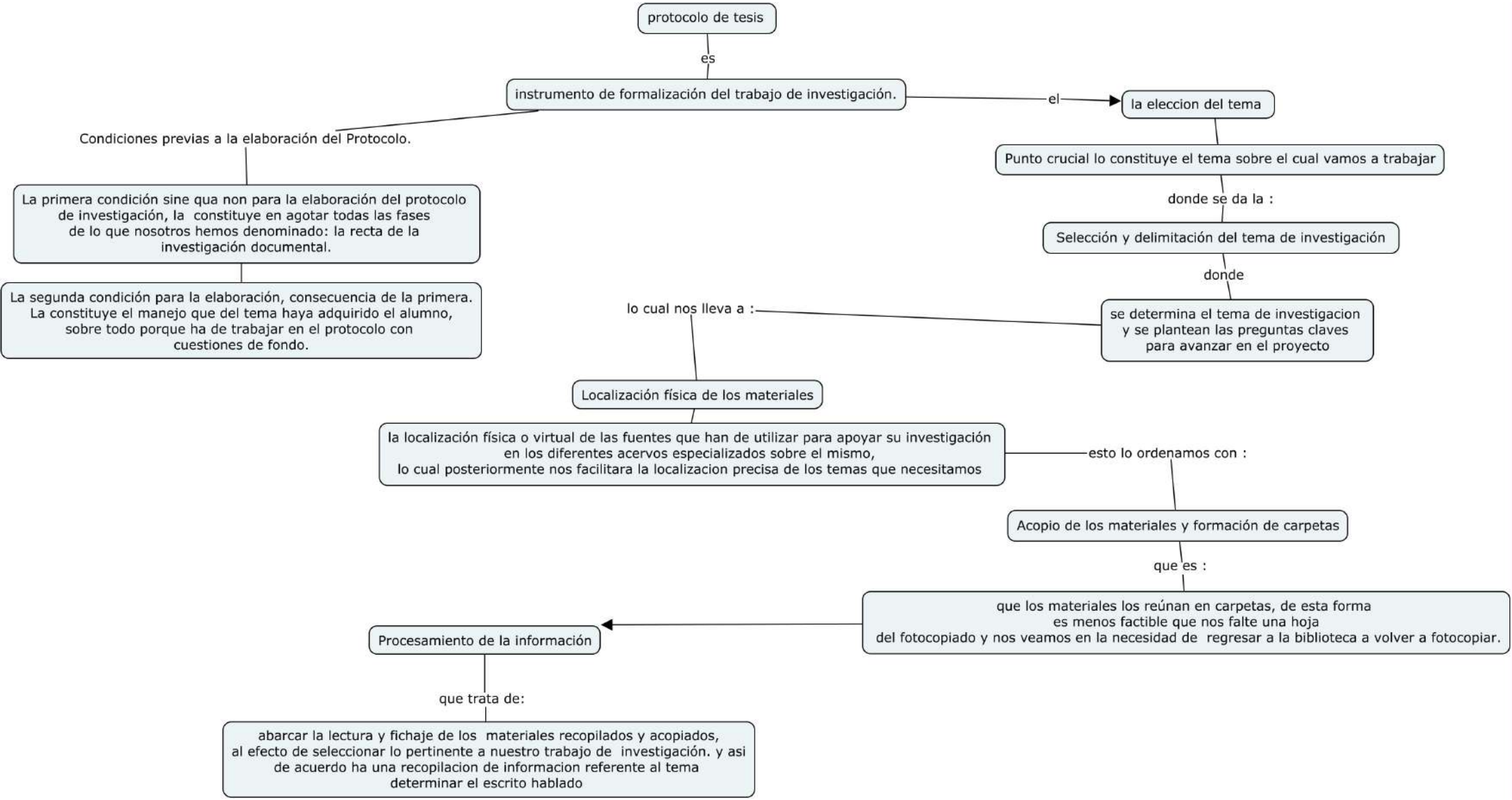
protocolo de tesis
es
instrumento de formalización del trabajo de investigación.
el
la eleccion del tema
Punto crucial lo constituye el tema sobre el cual vamos a trabajar
donde se da la :
Selección y delimitación del tema de investigación
donde
se determina el tema de investigacion y se plantean las preguntas claves para avanzar en el proyecto
lo cual nos lleva a :
Localización física de los materiales
la localización física o virtual de las fuentes que han de utilizar para apoyar su investigación en los diferentes acervos especializados sobre el mismo, lo cual posteriormente nos facilitara la localizacion precisa de los temas que necesitamos
esto lo ordenamos con :
Acopio de los materiales y formación de carpetas
que es :
que los materiales los reúnan en carpetas, de esta forma es menos factible que nos falte una hoja del fotocopiado y nos veamos en la necesidad de regresar a la biblioteca a volver a fotocopiar.
Procesamiento de la información
que trata de:
abarcar la lectura y fichaje de los materiales recopilados y acopiados, al efecto de seleccionar lo pertinente a nuestro trabajo de investigación. y asi de acuerdo ha una recopilacion de informacion referente al tema determinar el escrito hablado
Condiciones previas a la elaboración del Protocolo.
La primera condición sine qua non para la elaboración del protocolo de investigación, la constituye en agotar todas las fases de lo que nosotros hemos denominado: la recta de la investigación documental.
La segunda condición para la elaboración, consecuencia de la primera. La constituye el manejo que del tema haya adquirido el alumno, sobre todo porque ha de trabajar en el protocolo con cuestiones de fondo.