Mapa conceptual

Jorge Iván Sosa Guillen

Protocolo de tesis

Segundo parcial

Seminario de tesis

Nayeli Morales Gómez

Arquitectura

8 vo Cuatrimestre

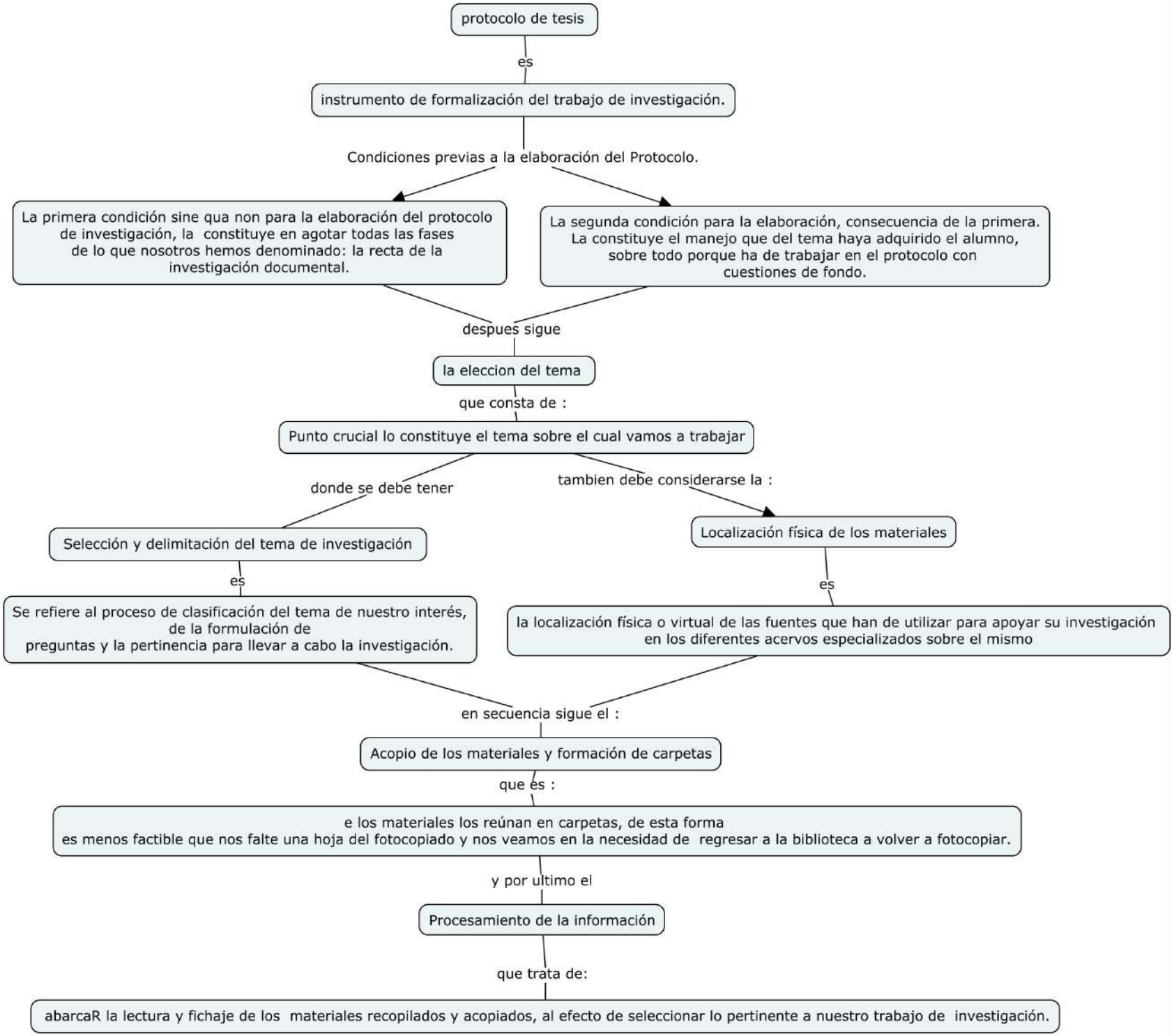
protocolo de tesis
es
instrumento de formalización del trabajo de investigación.
Condiciones previas a la elaboración del Protocolo.
La primera condición sine qua non para la elaboración del protocolo de investigación, la constituye en agotar todas las fases de lo que nosotros hemos denominado: la recta de la investigación documental.
La segunda condición para la elaboración, consecuencia de la primera. La constituye el manejo que del tema haya adquirido el alumno, sobre todo porque ha de trabajar en el protocolo con cuestiones de fondo.
despues sigue
la eleccion del tema
que consta de :
Punto crucial lo constituye el tema sobre el cual vamos a trabajar
donde se debe tener
tambien debe considerarse la :
Selección y delimitación del tema de investigación
Localización física de los materiales
es
es
Se refiere al proceso de clasificación del tema de nuestro interés, de la formulación de preguntas y la pertinencia para llevar a cabo la investigación.
la localización física o virtual de las fuentes que han de utilizar para apoyar su investigación en los diferentes acervos especializados sobre el mismo
en secuencia sigue el :
Acopio de los materiales y formación de carpetas
que es :
e los materiales los reúnan en carpetas, de esta forma es menos factible que nos falte una hoja del fotocopiado y nos veamos en la necesidad de regresar a la biblioteca a volver a fotocopiar.
y por ultimo el
Procesamiento de la información
que trata de:
abarcaR la lectura y fichaje de los materiales recopilados y acopiados, al efecto de seleccionar lo pertinente a nuestro trabajo de investigación.