

**Universidad del sureste**

---

**LICENCIATURA EN ARQUITECTURA**

**“Taller integral de arquitectura”**

*Planta de cimentación*

Presenta:

**KARLA JUDITH ESCOBAR RODRIGUEZ**

**VIRGINIA DE JESUS MORENO PEREZ**

Profesor:

**ARQUITECTOS. Víctor Manuel Santiago  
Guillen**

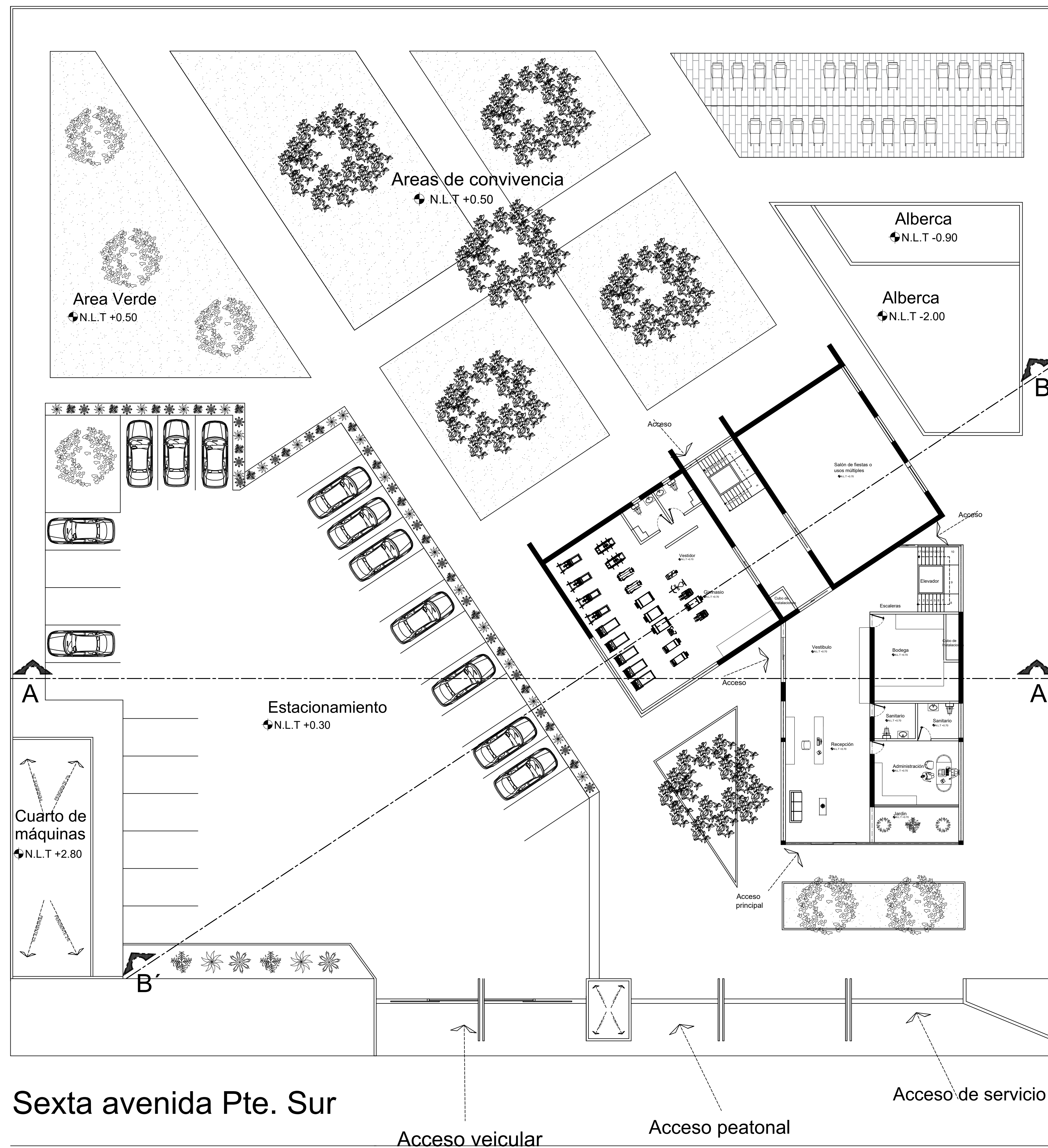

## PLANTA ARQUITECTONICA DE CONJUNTO

ESC: ..... 1:100

LOCALIZACIÓN

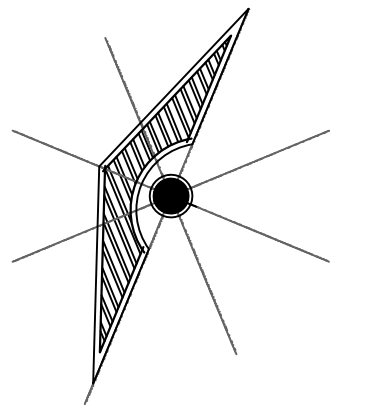

### SIMBOLOGÍA

Ubicación de la planta en corte

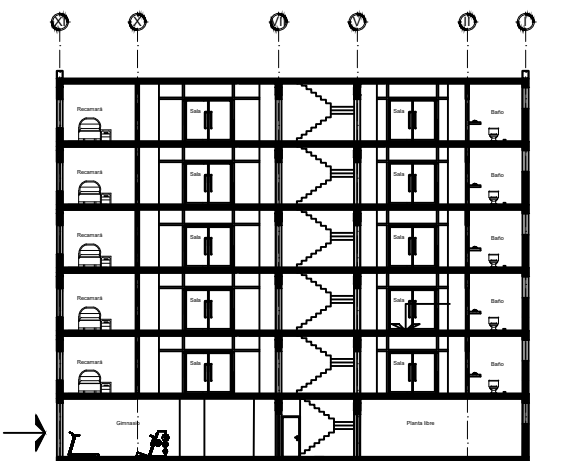

### DATOS DE LA OBRA

SUPERFICIE DEL TERRENO: ..... 4900.00 m<sup>2</sup>  
 SUPERFICIE CONSTRUIDA  
 PRIMER NIVEL: .....556.5050 m<sup>2</sup>  
 SEGUNDO NIVEL: .....556.5050 m<sup>2</sup>  
 TERCER NIVEL: .....556.5050 m<sup>2</sup>  
 CUARTO NIVEL: .....556.5050 m<sup>2</sup>  
 QUINTO NIVEL: .....556.5050 m<sup>2</sup>  
 SEXTO NIVEL: .....556.5050 m<sup>2</sup>  
 SÉPTIMO NIVEL: .....240.00m<sup>2</sup>  
 SUPERFICIE TOTAL CONSTRUIDA: ...3579.03 M<sup>2</sup>

### PROYECTO:

Edificio departamental

### DIRECCIÓN:

9A. AVENIDA PONIENTE SUR.

### NOMBRE DEL PLANO:

PLANTA ARQUITECTÓNICA DE CONJUNTO

PROYECTO

### DOCENTE:

Arq. Víctor Manuel Santiago Guillén

### ALUMNAS:

Karla Judith Escobar Rodríguez  
 Virginia de Jesús Moreno Pérez

### FIRMA:

### ESCALA:

1:100

ACOTACIÓN:  
METROS

CLAVE

A-1

### PLANO:

01 / 03

### FECHA:

25 / FEBRERO / 2022

LOCALIZACIÓN

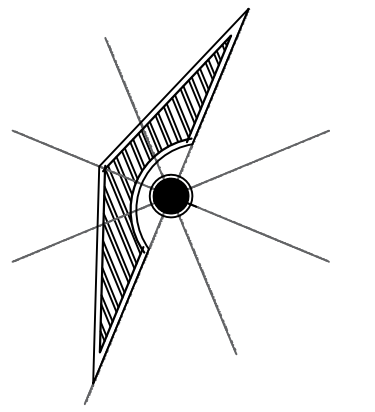

**SIMBOLOGÍA**

- ZC-1: Zapata corrida 1
- ZC-2: Zapata corrida 2
- LC-1: Losa de cimentación 1
- K-1: Castillo 1
- K-2: Castillo 2
- MC-1: Muro de concreto

**DATOS DE LA OBRA**

SUPERFICIE DEL TERRENO: ..... 4900.00 m<sup>2</sup>  
 SUPERFICIE CONSTRUIDA  
 PRIMER NIVEL: .....556.5050 m<sup>2</sup>  
 SEGUNDO NIVEL: .....556.5050 m<sup>2</sup>  
 TERCER NIVEL: .....556.5050 m<sup>2</sup>  
 CUARTO NIVEL: .....556.5050 m<sup>2</sup>  
 QUINTO NIVEL: .....556.5050 m<sup>2</sup>  
 SEXTO NIVEL: .....556.5050 m<sup>2</sup>  
 SÉPTIMO NIVEL: .....240.00m<sup>2</sup>  
 SUPERFICIE TOTAL CONSTRUIDA: ...3579.03 M<sup>2</sup>

**PROYECTO:**  
Edificio departamental

**DIRECCIÓN:**  
9A. AVENIDA PONIENTE SUR .

**NOMBRE DEL PLANO:**  
PLANTA DE CIMENTACIÓN

PROYECTO

**Alumnos:**  
Karla Judith Escobar Rodríguez  
Virginia de Jesús Moreno Pérez

**DOCENTE:**  
Arq. Víctor Manuel Santiago Guillén

**FIRMA:** \_\_\_\_\_ **ESCALA:** 1:100  
**ACOTACIÓN:** METROS

CLAVE

**PLANO:** A-1 01/03

**FECHA:** 25 / FEBRERO / 2022

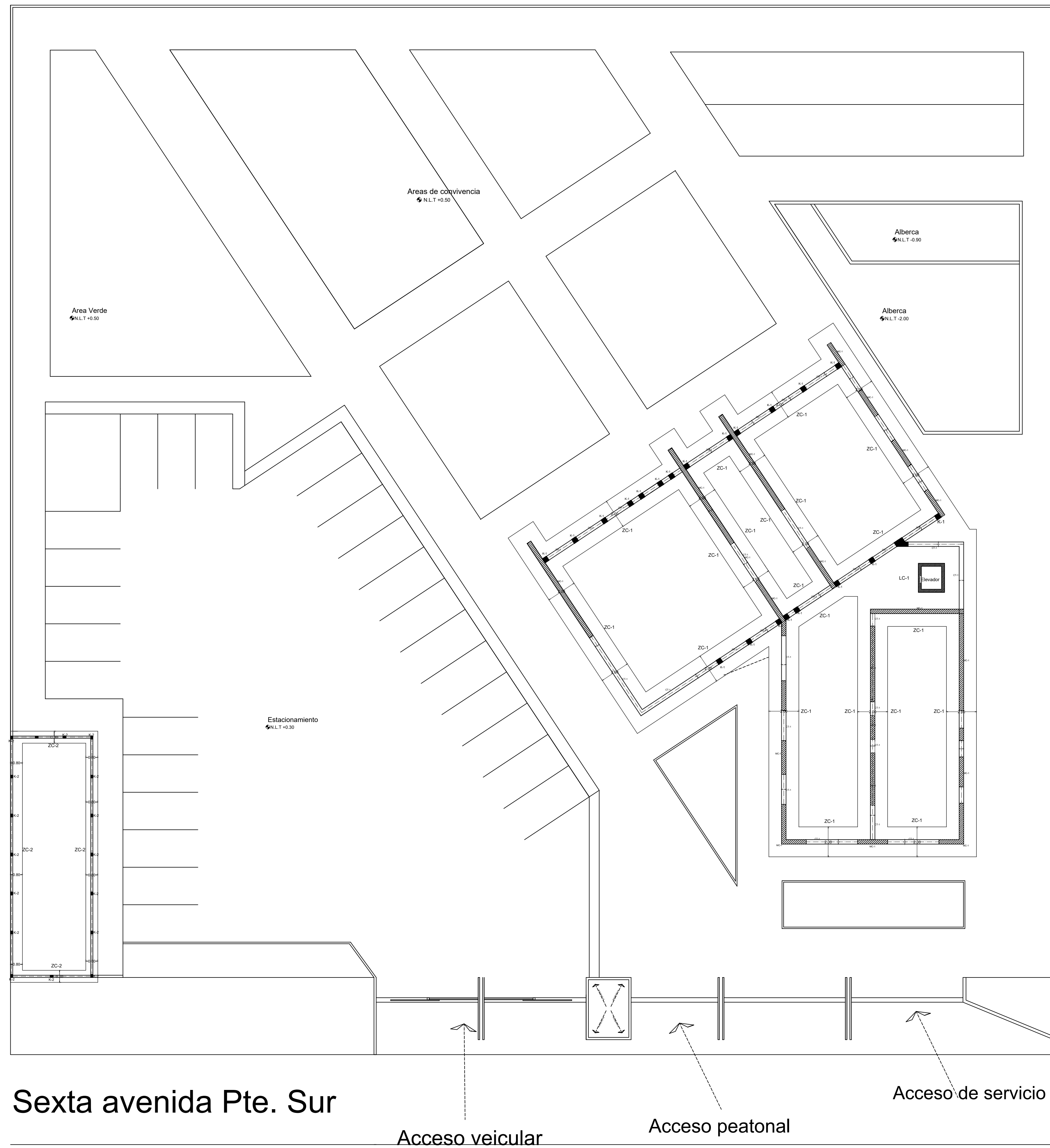

**PLANTA DE CIMENTACIÓN**

ESC: ..... 1:100