



**Mi Universidad**

**PLANTA**

**ARQUITECTONICA Y**

**CORTE**

*Nombre del Alumno: Rudy Guillén Pohlenz, Jorge Iván Sosa Guillén, Iram Gómez Rueda*

*Nombre de la Materia: TALLER INTEGRAL DE ARQUITECTURA I*

*Nombre del profesor: VICTOR MANUEL SANTIAGO GUILLEN*

*Nombre de la Licenciatura: Arquitectura*

*Cuatrimestre: 8vo*

*Comitán de Domínguez, Chiapas*

*11/02/22*

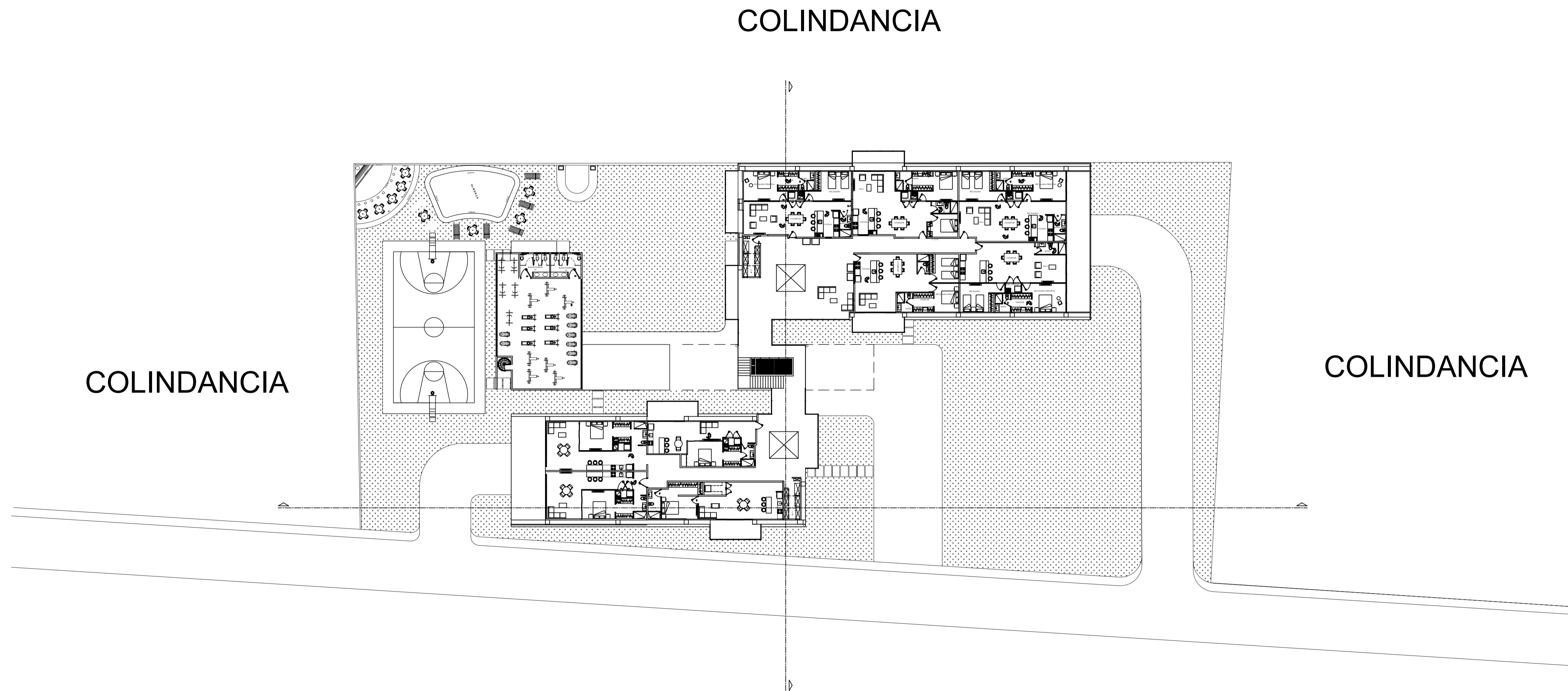

**PLANTA ARQUITECTÓNICA DE CONJUNTO**

**UNIVERSIDAD**

.....

LOCALIZACIÓN

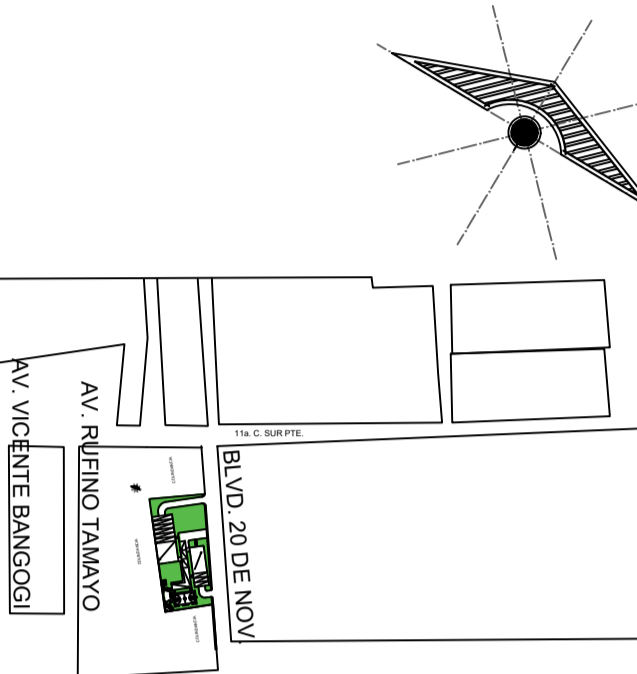

**SIMBOLOGÍA**

**SELLOS**

**PROYECTO:**  
VIVIENDA MULTIFAMILIAR

**DIRECCIÓN:**

**PROPIETARIO:**

PROYECTÓ

**NOMBRE DEL PLANO:**  
PLANTA ARQUITECTÓNICA DE CONJUNTO

**D.R.O.:**

**FIRMA:**

**ESCALA:**  
1:100

**ACOTACIÓN:**  
METROS

CLAVE

A-1

**PLANO:**  
01/03

**UNIVERSIDAD**

•••••

LOCALIZACIÓN

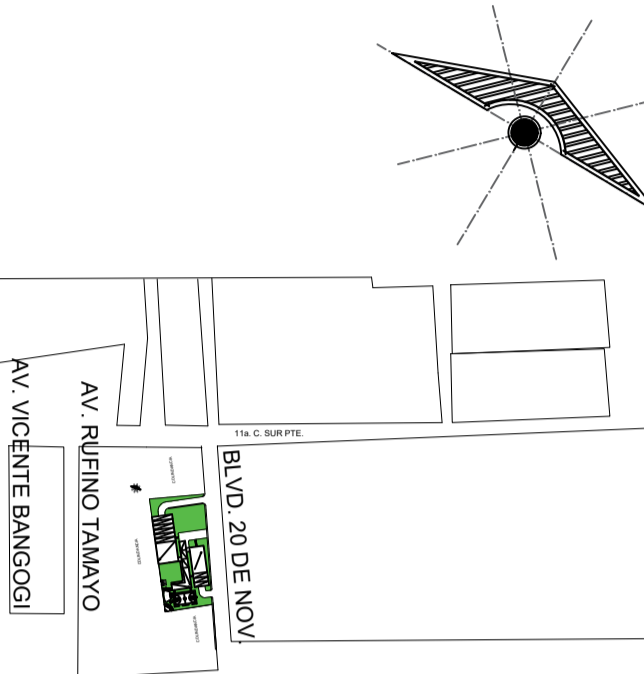

**SIMBOLOGÍA**

**SELLOS**

**PROYECTO:**  
VIVIENDA MULTIFAMILIAR

**DIRECCIÓN:**

**PROPIETARIO:**

PROYECTÓ

**NOMBRE DEL PLANO:**  
PLANTA ARQUITECTÓNICA DE CONJUNTO

**D.R.O.:**

**FIRMA:**

**ESCALA:**  
1:100

**ACOTACIÓN:**  
METROS

**PLANO:**

CLAVE

A-1

01/03

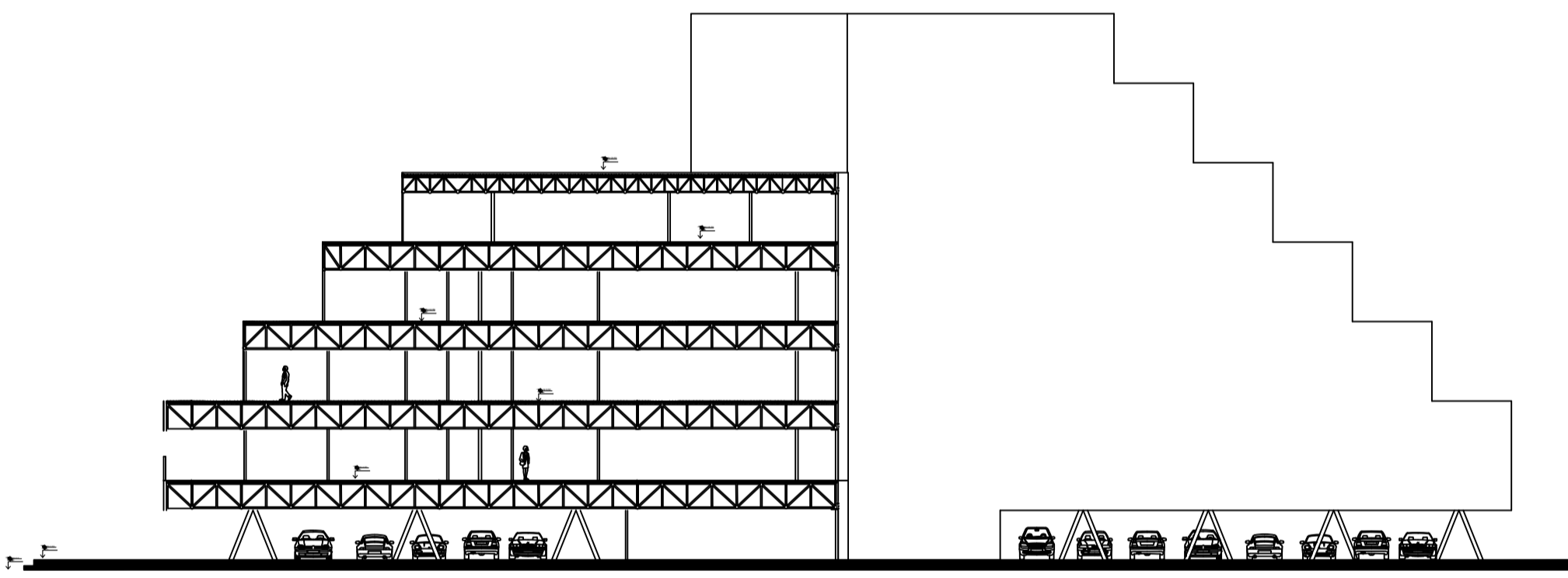

CORTE LONGITUDINAL

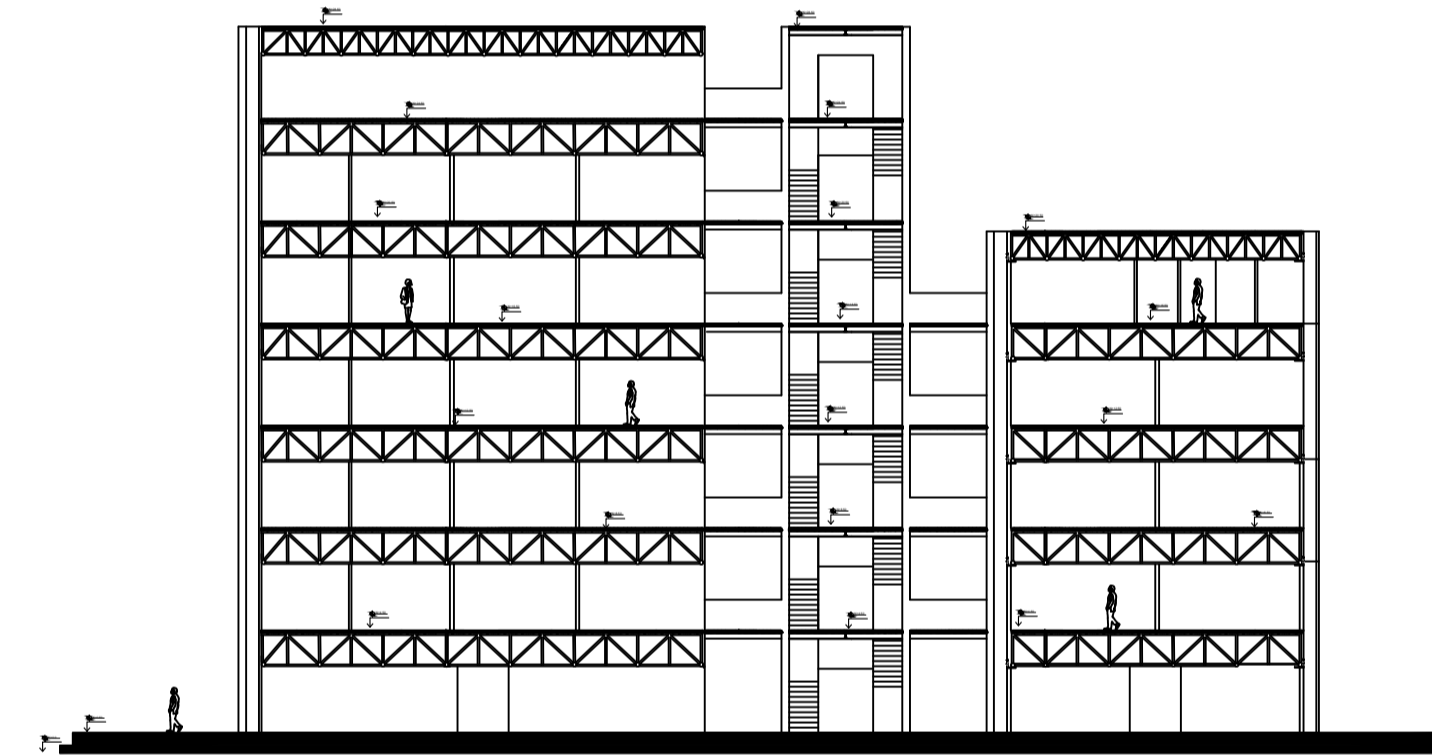

CORTE TRANSVERSAL