

**Universidad del sureste**

---

**LICENCIATURA EN ARQUITECTURA**

**“Taller integral de arquitectura”**

*Planta arquitectónica de conjunto y cortes*

Presenta:

**KARLA JUDITH ESCOBAR RODRIGUEZ**

**VIRGINIA DE JESUS MORENO PEREZ**

Profesor:

**ARQUITECTOS. Víctor Manuel Santiago  
Guillen**

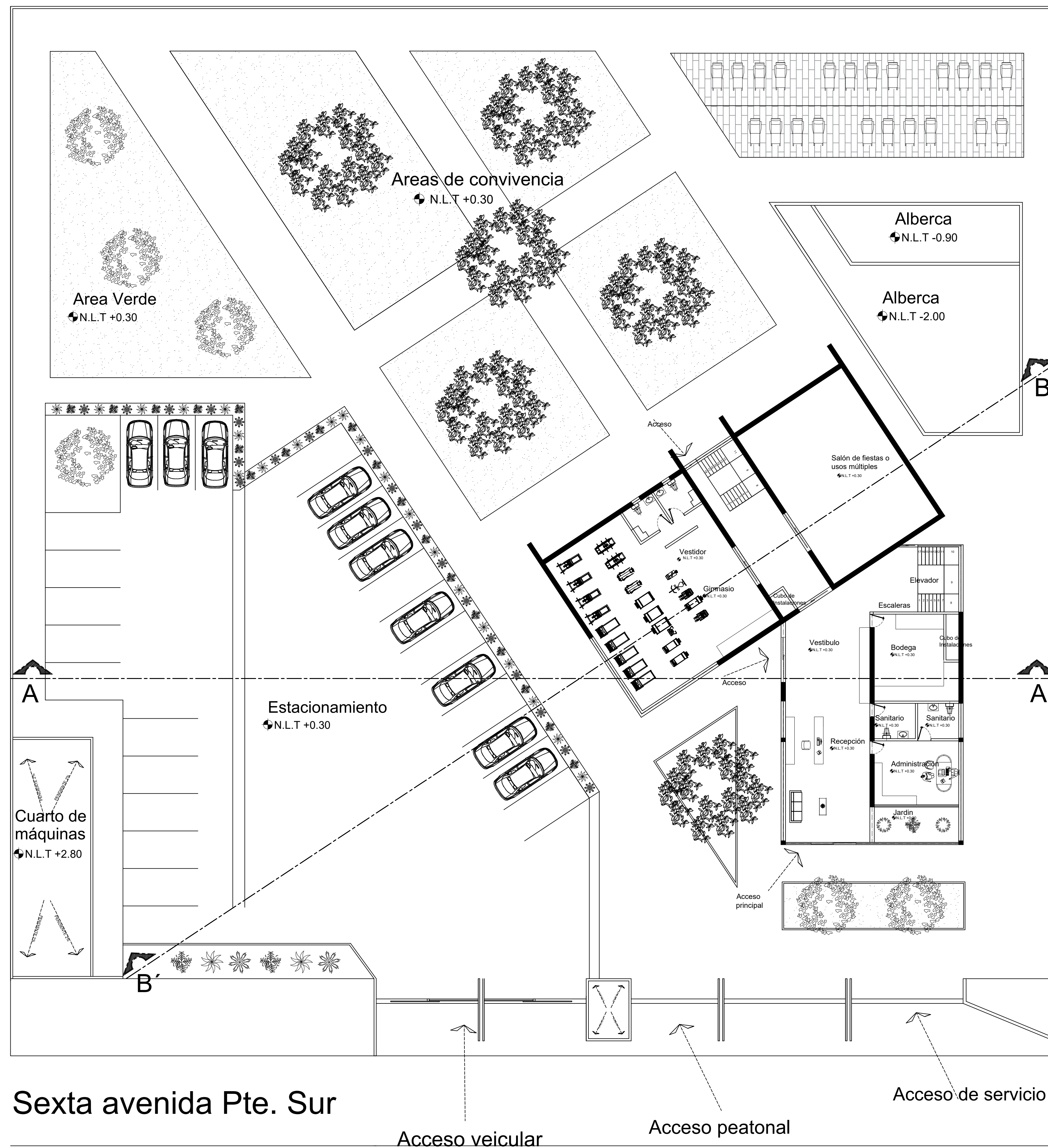

# PLANTA ARQUITECTONICA DE CONJUNTO

ESC: \_\_\_\_\_ 1:100

LOCALIZACIÓN

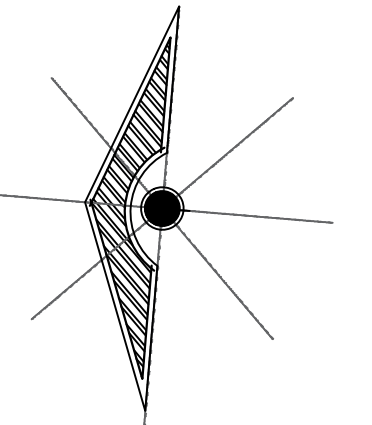

**SIMBOLOGÍA**

**SELLOS**

**DATOS DE LA OBRA**

SUPERFICIE DEL TERRENO: .....  
 SUPERFICIE CONSTRUIDA  
 PRIMER NIVEL: .....

**PROYECTO:**

Edificio departamental

**DIRECCIÓN:**

9A. AVENIDA PONIENTE SUR.

**PROPIETARIO:**

PROYECTÓ

**NOMBRE DEL PLANO:**

PLANTA ARQUITECTÓNICA DE CONJUNTO

**D.R.O:**

ARQ.

**FIRMA:**

**ESCALA:**

1:100

**ACOTACIÓN:**

METROS

CLAVE

A-1

**PLANO:**

01/03

**FECHA:**

11/ FEBRERO / 2022

LOCALIZACIÓN

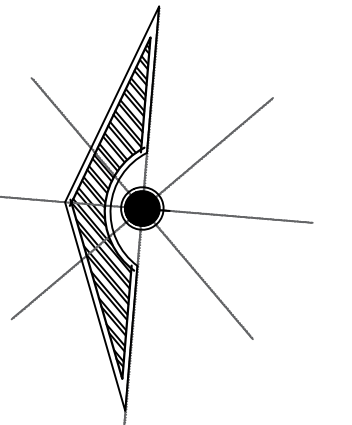

**SIMBOLOGÍA**

**SELLOS**

**DATOS DE LA OBRA**

SUPERFICIE DEL TERRENO: .....  
SUPERFICIE CONSTRUIDA  
PRIMER NIVEL: .....

**PROYECTO:**  
Edificio departamental

**DIRECCIÓN:**  
9A. AVENIDA PONIENTE SUR.

**PROPIETARIO:**

PROYECTÓ

**NOMBRE DEL PLANO:**  
PLANTA ARQUITECTÓNICA

**D.R.O.:**  
ARQ.

**FIRMA:**

**ESCALA:**  
1:100

**ACOTACIÓN:**  
METROS

CLAVE

A-1

**PLANO:**  
01/03

**FECHA:**  
11/ FEBRERO / 2022



# PLANTA ARQUITECTONICA

ESC: ..... 1:100

LOCALIZACIÓN

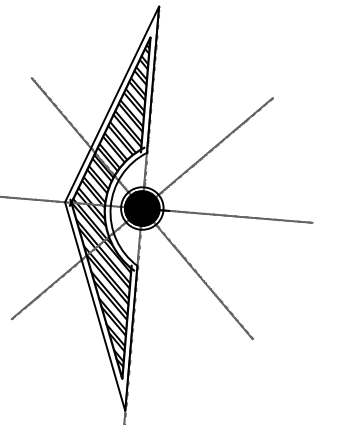

**SIMBOLOGÍA**

**SELLOS**

**DATOS DE LA OBRA**

SUPERFICIE DEL TERRENO: .....  
SUPERFICIE CONSTRUIDA  
PRIMER NIVEL: .....

**PROYECTO:**  
Edificio departamental

**DIRECCIÓN:**  
9A. AVENIDA PONIENTE SUR.

**PROPIETARIO:**

PROYECTÓ

**NOMBRE DEL PLANO:**  
CORTE A

**D.R.O.:**  
ARQ.

**FIRMA:**

**ESCALA:**  
1:100

**ACOTACIÓN:**  
METROS

CLAVE

A-1

**PLANO:**  
01/03

**FECHA:**  
11/ FEBRERO / 2022

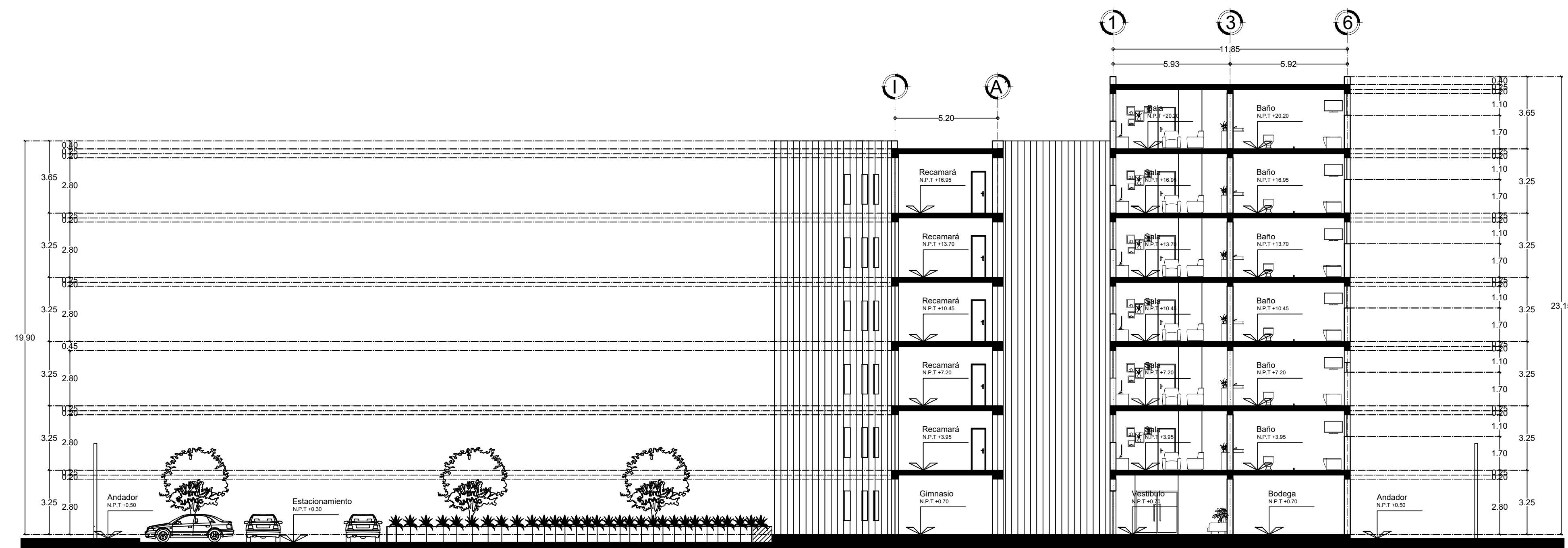

**CORTE TRANSVERSAL A-A'**

ESC: ..... 1:100

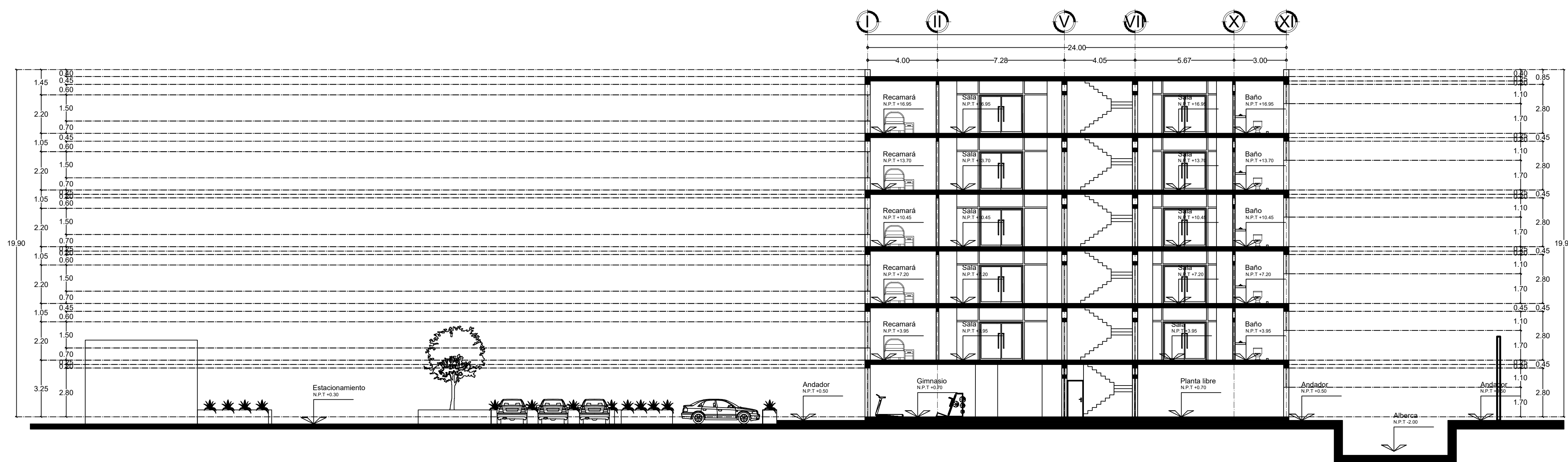

**CORTE B-B'**

ESC: ..... 1:100