



Mi Universidad

**UNIVERSIDAD
DEL SURESTE**



Nombre del equipo:
JORGE IVÁN SOSA GUILLEN
RUDY GUILLEN POHLENZ

Nombre del docente:
VICTOR MANUEL SANTIAGO GUILLEN.

Materia:
TALLER INTEGRAL DE ARQUITECTURA I

ARQUITECTURA OCTAVO CUATRIMESTRE

ANALISIS DE CASO DE REFERENCIA.

ANÁLISIS DE CASO DE REFERENCIA.

Emerald RESIDENTIAL TOWER & SPA



Son estructuras a base de columnas y trabes que forman uniones rígidas entre vigas y columnas fabricadas con tres placas con alta eficiencia estructural que proporcionan alturas y espacios libres interiores mayores y gran belleza arquitectónica.

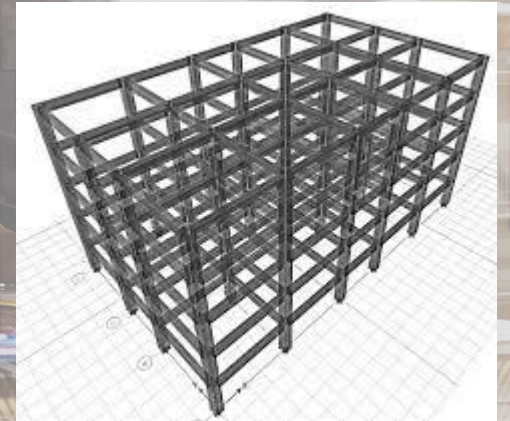

- Año: 2008
- Arquitectos :Poch arquitectura

Area de servicio



- Caseta de vigilancia.
- Estacionamiento.

Area social.



- Playa.
- Restaurant- Bar.
- Alberca.
- Camastro.
- Canchas de tenis y futbol.

Area privada.



- Departamentos multifamiliares.

Area verde

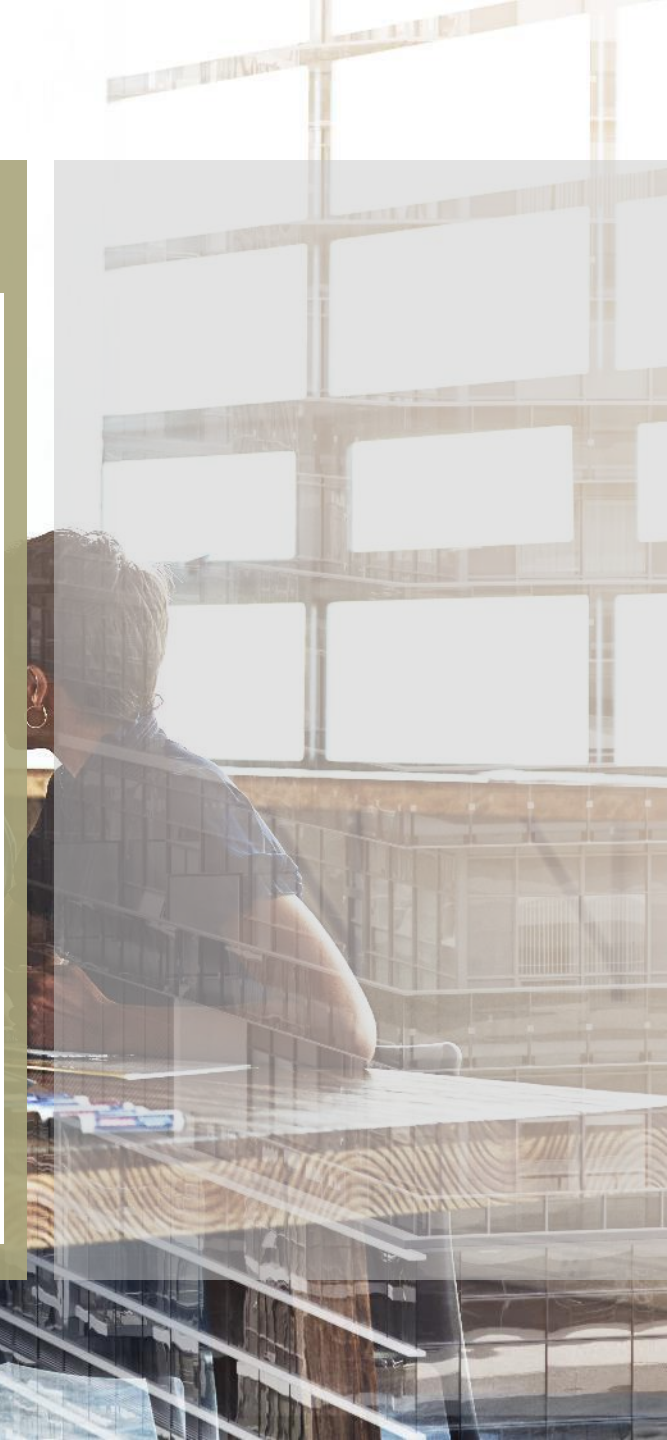
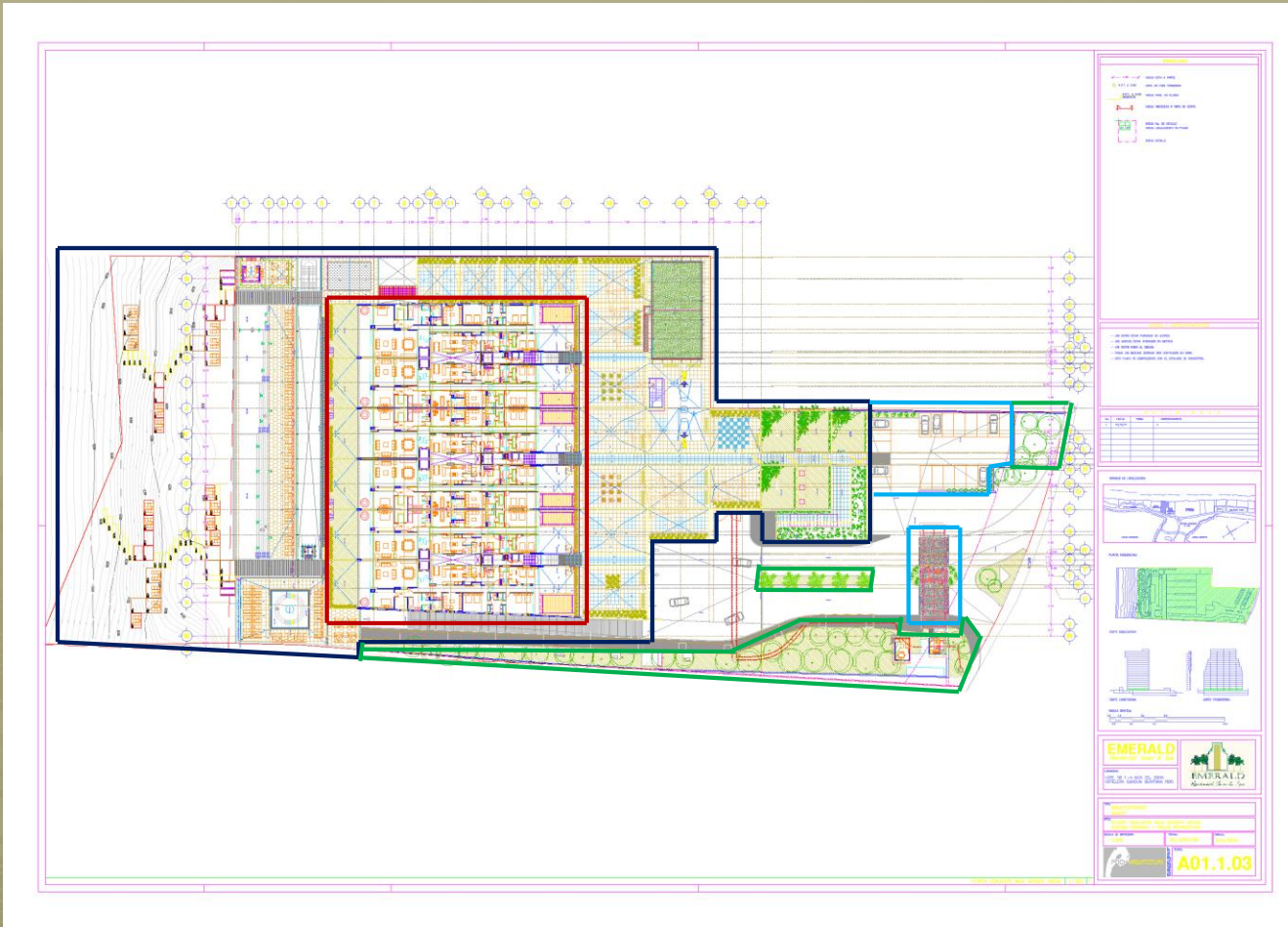

PRINCIPIOS ORDENADORES

El edificio cuenta con una composición jerárquica ya que el edificio es el volumen mas importante y de ahí parten las demás áreas, también cuenta con ritmo y repetición en su diseño al igual que una simetría axial y una distribución reticulada.

