



PASIÓN POR EDUCAR

Nombre de alumnos:

Carolina del Rocío Ramírez Hernández

Sandra Guadalupe Ruiz Morales

Nombre del profesor:

Arq. VICTOR MANUEL SANTIAGO GUILLEN

Nombre del trabajo:

Plano estructural de edificio multifamiliar

Materia:

Taller integral de arquitectura 1

Grado:

8° cuatrimestre

Grupo:

Arquitectura

Comitán de Domínguez Chiapas a 25 de Febrero de 2022

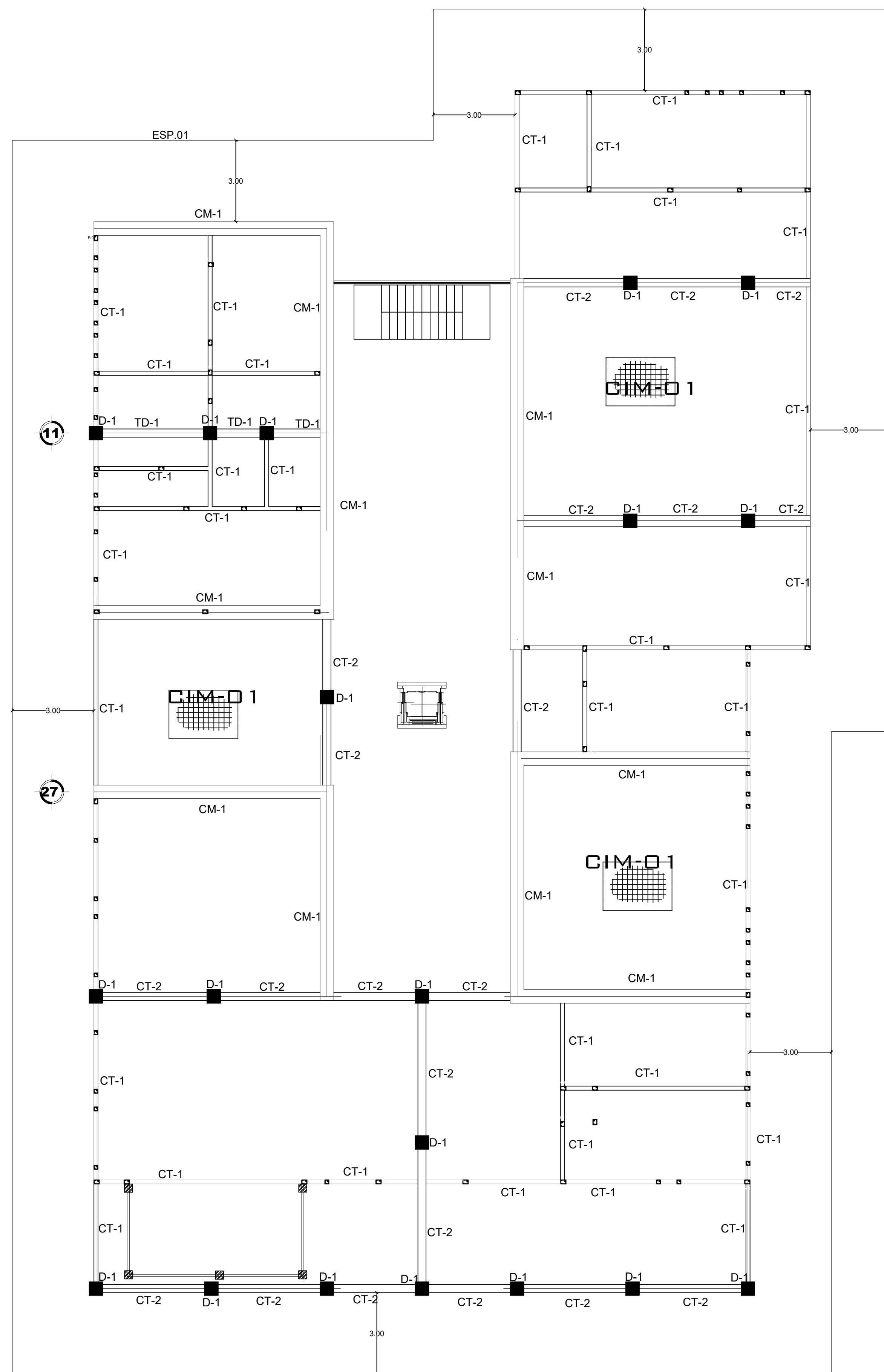

ESP.01

Detalles de cimentación

Detalles de castillos armado y sus dimensiones

K-1

K-2

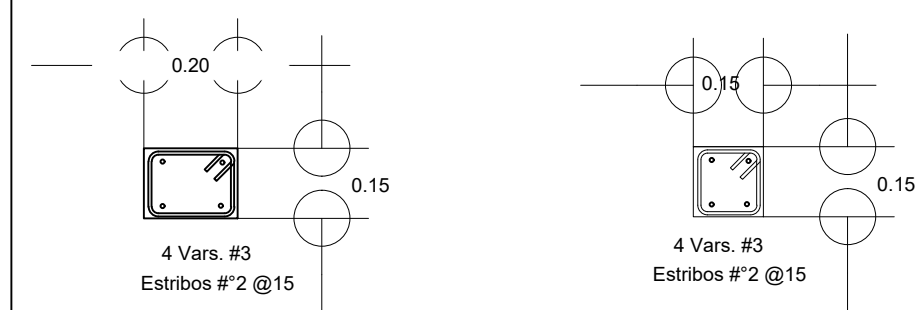

Detalles de contratraves y dados

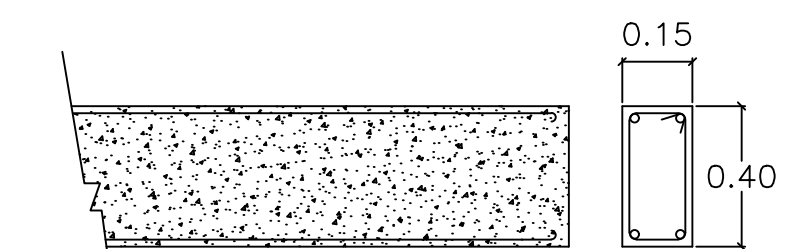

CT-1

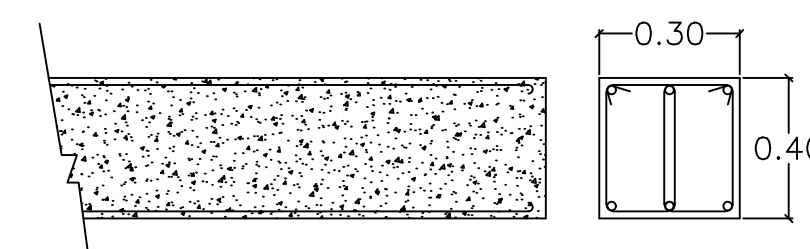

CT-2

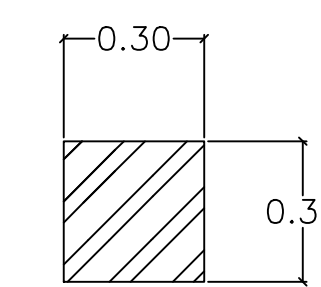

C-1

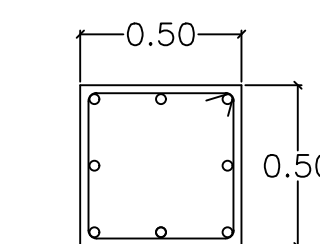

D-1

Detalle del cimiento con dimensiones y especificaciones

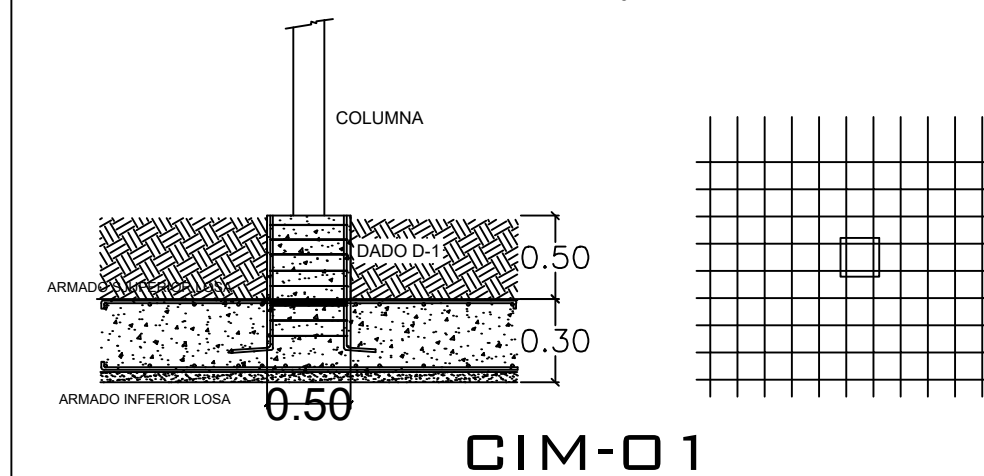

CIM-01

Especificación de contención para escalones exteriores y elevación de edificio principal

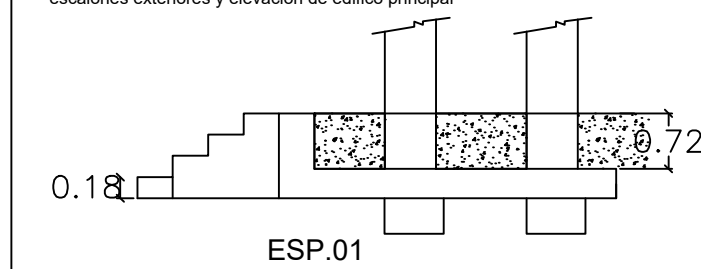

ESP.01

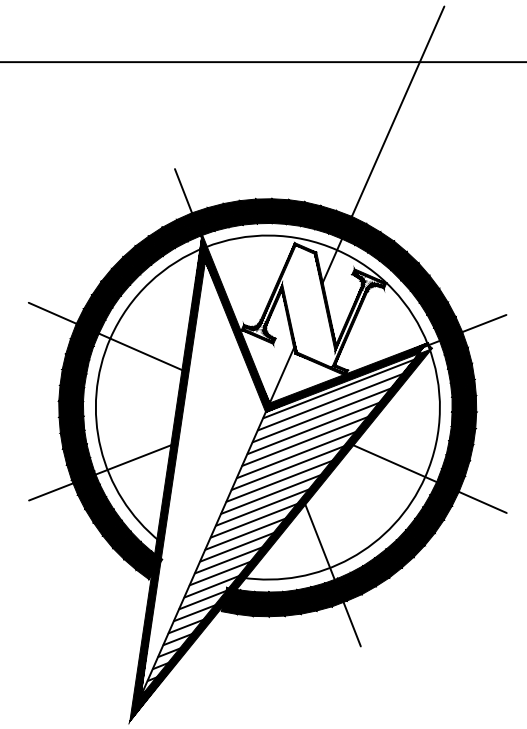

DETALLES

UNIVERSIDAD DEL SURESTE

UDS

ARQUITECTURA

8° CUATRIMESTRE

EDIFICIO MULTIFAMILIAR

Arq. Carolina del Rocio Ramírez Hernández

Arq. Sandra Guadalupe Ruiz Morales

ESCALA

1 : 100

PLANO

CIM-01

Comitan, de Dominguez, Chiapas, 25/02/22