



Mi Universidad

Examen

Nombre de los Alumnos:

Carolina del Rocío Ramírez Hernández

Sandra Guadalupe Ruiz Morales

Nombre del tema: Lamina de edificio multifamiliar

Parcial: I

Nombre de la Materia: Taller integral de arquitectura I

Nombre del profesor: Víctor Manuel Santiago Guillen

Nombre de la Licenciatura: Arquitectura

Cuatrimestre: 8°

VIVIENDA MULTIFAMILIAR

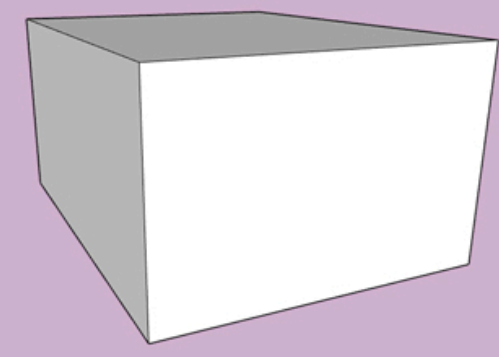
FORMA BASE

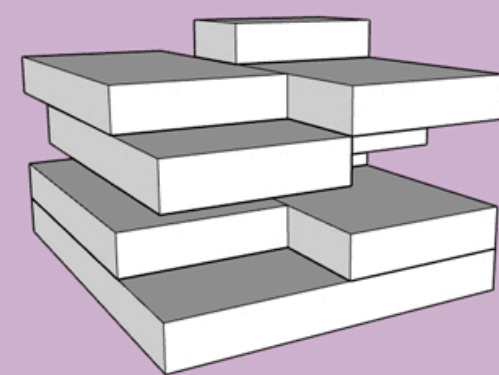

SUSTRACCION

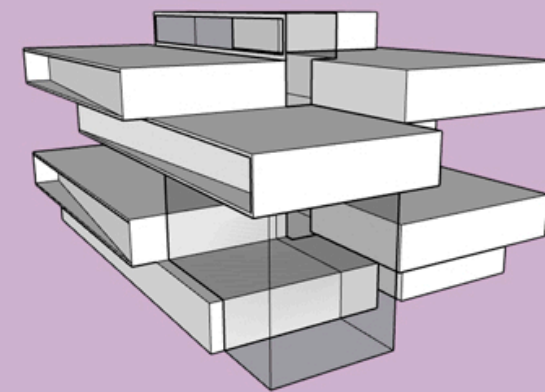

DESFASE

- ESPCIOS**
- RECEPCIÓN
 - ÁREA DE ESTUDIO
 - PISCINA
 - ROOF GARDEN
 - TERRAZAS
 - ÁREA SOCIAL VERDE
 - HABITACIONES
 - ÁREA INFANTÍL
 - JARDÍN EXTERIOR
 - ESTACIONAMIENTO
 - ANDADORES
 - CICLOVÍAS

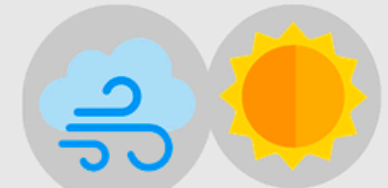
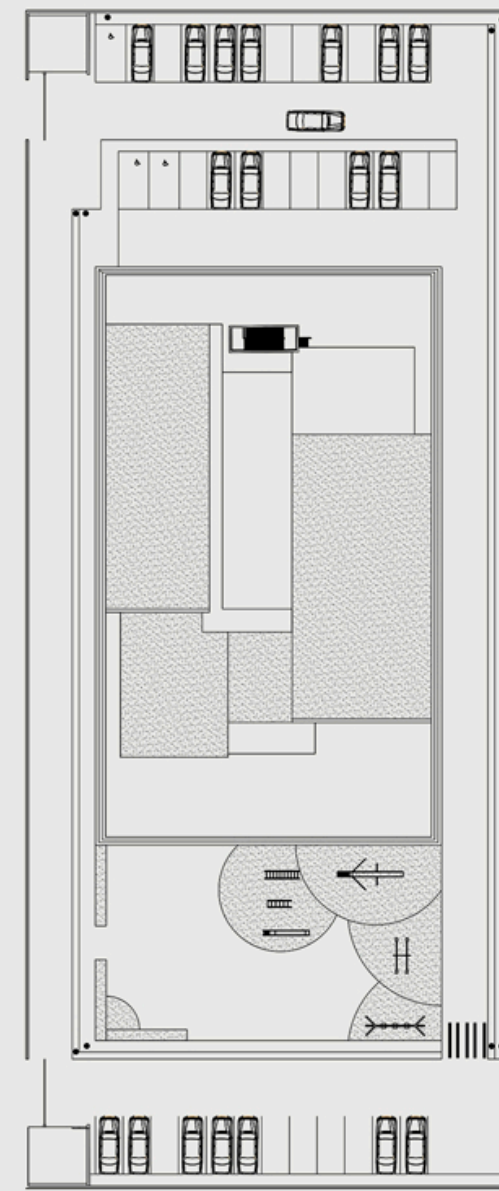

APROVECHAMIENTO DE RECURSOS



CERCANIA CON EL MEDIO AMBIENTE



RECREACION

CONCEPTO

LA VOLUMETRIA DEL EDIFICIO TIENE COMO OBJETIVO PRINCIPAL BRINDAR ESPACIOS LIRES QUE PUEDAN SER USADOS COMO ÁREAS VERDES, ESPACIOS RECREATIVOS Y ÁREAS SOCIALES ADEMÁS DE OFRECER VENTILACIÓN E ILUMINACIÓN NATURAL FOMENTANDO ASI A UNA CONVIVENCIA SALUDABLE, UNA CARACTERISTICA VITAL PARA LA NUEVA NORMALIDAD DE LA PANDEMIA. TODO ESTO EN CONJUNTO CON EL USO DE SISTEMAS SUSTENTABLES CREANDO ASI UN ENTORNO AGRADABLE PARA LOS USUARIOS Y AMIGABLE CON EL MEDIO AMBIENTE.

CAROLINA DEL ROCIO RAMIREZ HERNANDEZ
 SADRA GUADALUPE RUIZ MORALES
 8 CUATRIMESTRE - ARQUITECTURA