



Universidad del sureste

LICENCIATURA EN ARQUITECTURA

“Casos de referencia”

Taller integral de arquitectura

Investigación

Presenta:

KARLA JUDITH ESCOBAR RODRIGUEZ

VIRGINIA DE JESUS MORENO PEREZ

Profesor:

Víctor Manuel Santiago Guillen

EDIFICIO MULTIFAMILIAR

(CASOS DE REFERENCIA)

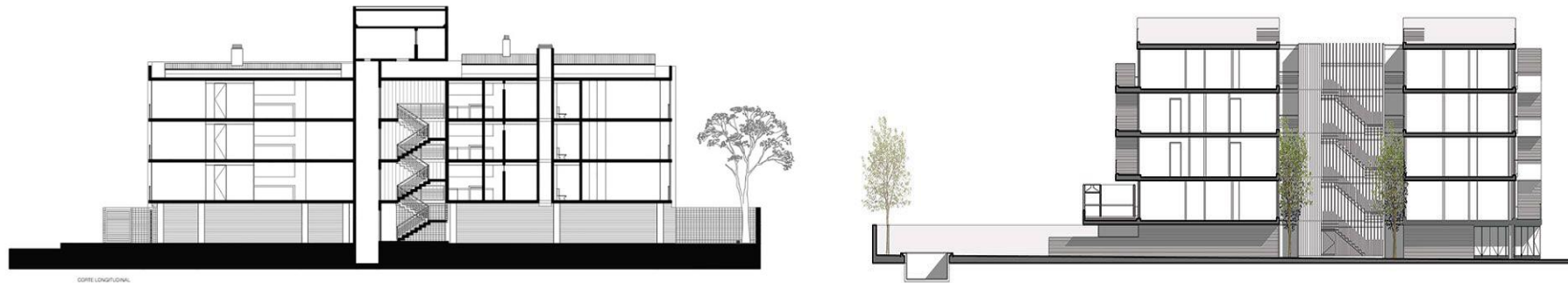

Función

- Utilización de equipos de bajo consumo
- Captación del agua pluvial para uso sanitario
- Ventilación cruzada e iluminación durante el día



Tipos de departamentos

4 o 2 personas

- 2 habitaciones con baño incluido
- Cocina
- Comedor
- Sala
- ½ baño

3 personas

- 1 habitación individual
- 1 habitación matrimonial
- Cocina
- Comedor
- Sala
- Baño completo

Espacios

- Dos tipos de departamentos
- Estacionamiento subterráneo
- Cubículos de escaleras
- Área de servicio
- Roof garden

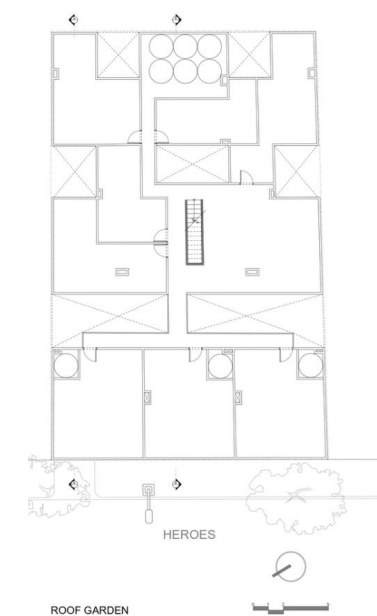
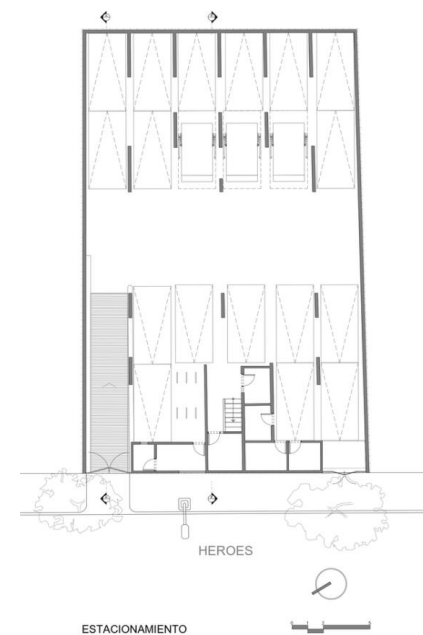
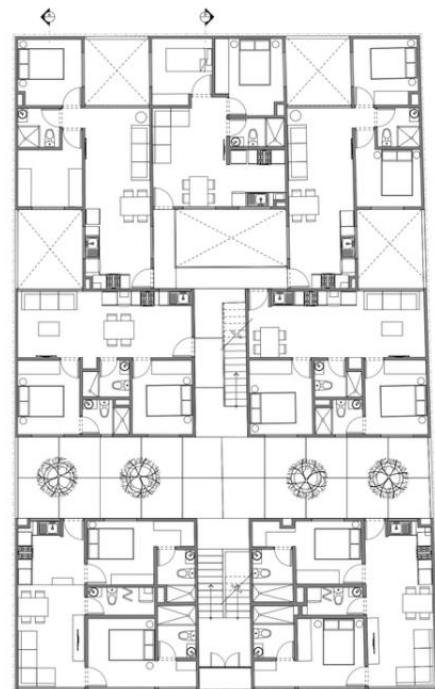

EJES Y SIMETRIA



ZOONIFICACION

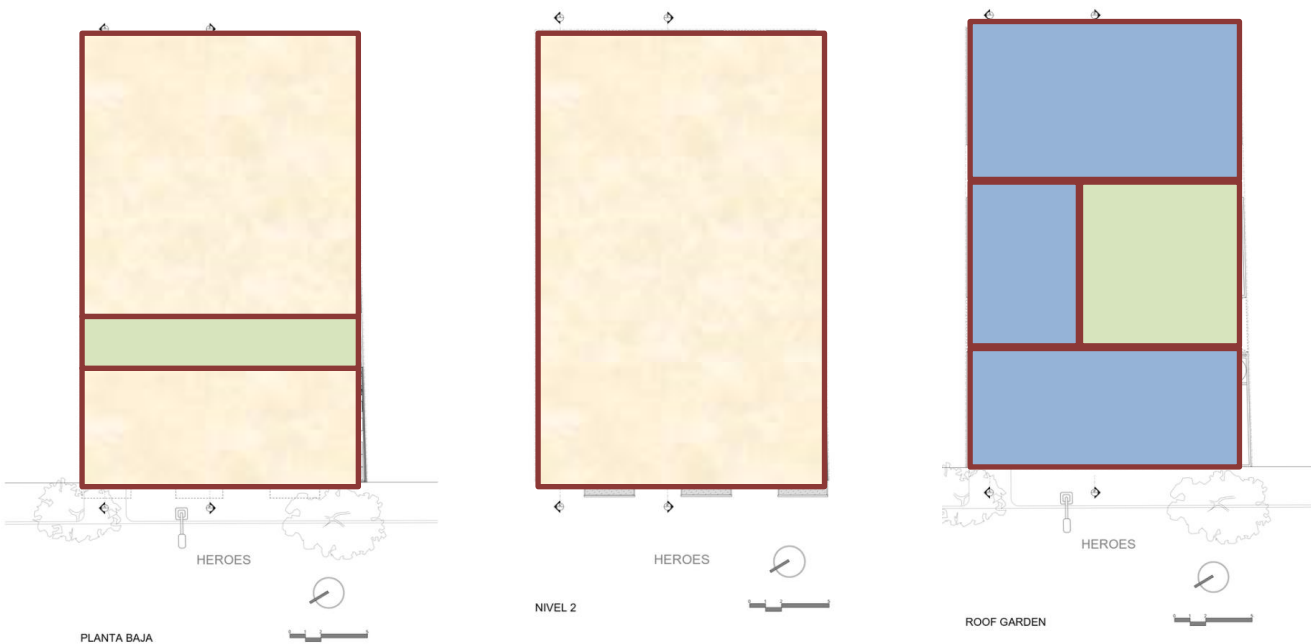

CARACTERISTICAS

- Se MODULO la superficie Del predio en CUADRANTES
- Dejando departamentos de 50m²
- Con SIMETRIA en la parte de en medio
- Composición en forma de retícula
- En su mayoría son departamentos
- Pocos espacios de uso compartido
- Repetición de plantas en todos los niveles
- Vanos para ventilación

FORMA





Material

- Block negro
- Acero
- Madera
- Concreto

Elementos estructurales

- Vigas
- Traves
- Muros de carga con castillos ahogados
- Muros divisorios
- Cerramientos

Características

- Losas de concreto
- Estructuras de marcos rígidos
- Perfiles de acero para soportes de entre piso

ESTRUCTURA

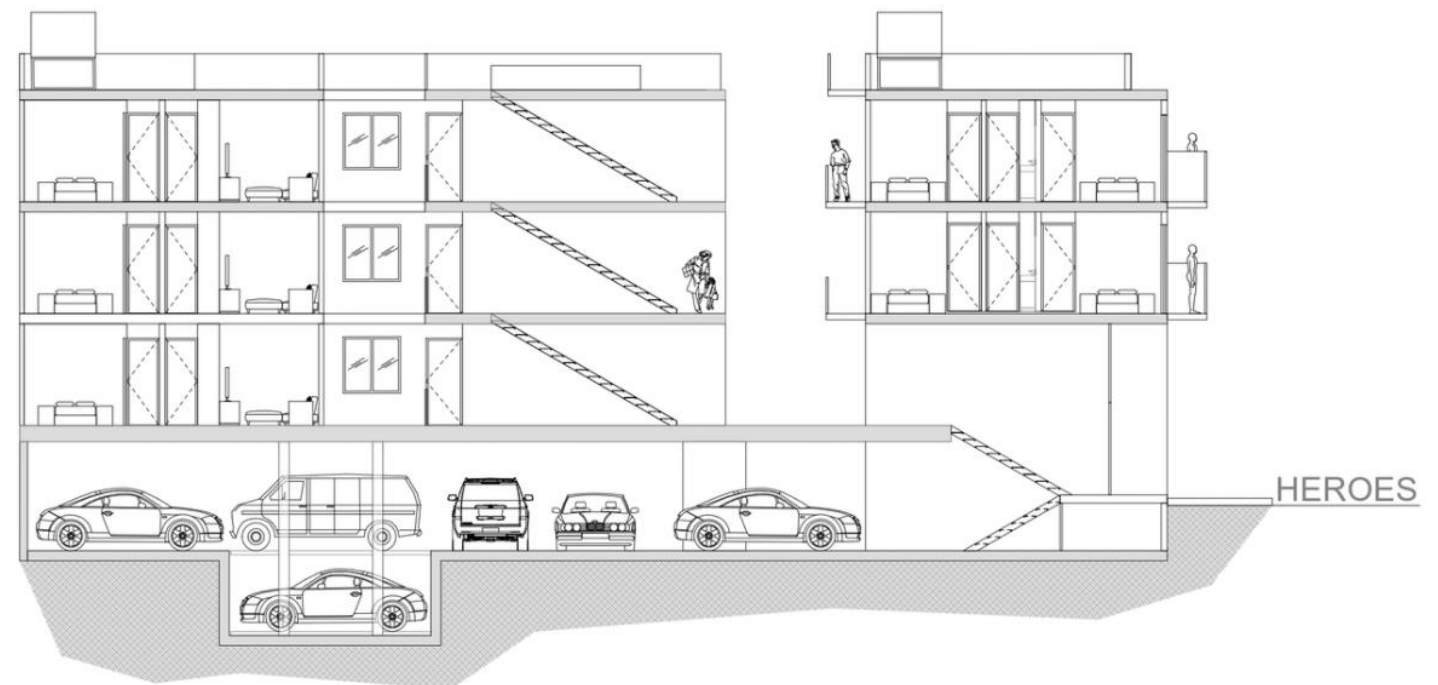

CORTE B - B'

