



*Jorge Iván Sosa Guillen*

*Tercer parcial*

*Arquitectura sustentable*

*Victor Manuel Santiago Guillen*

*Arquitectura*

*8 vo Cuatrimestre*

**Graficas solares**

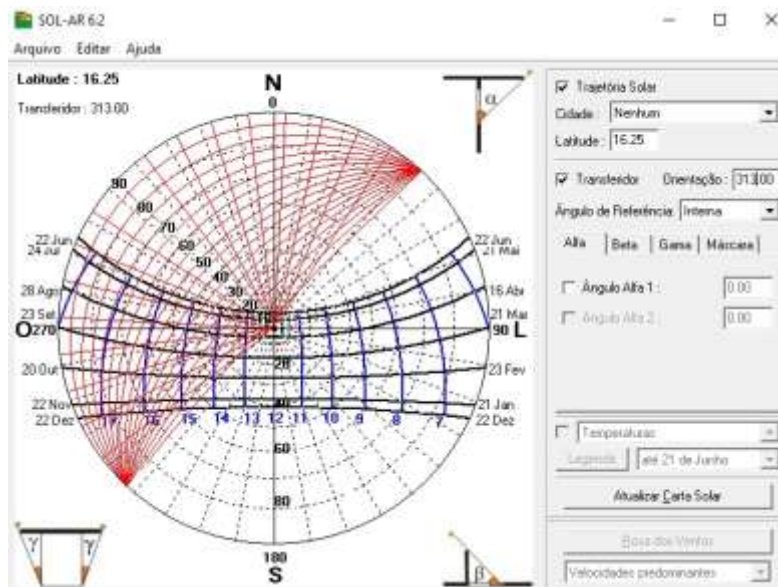
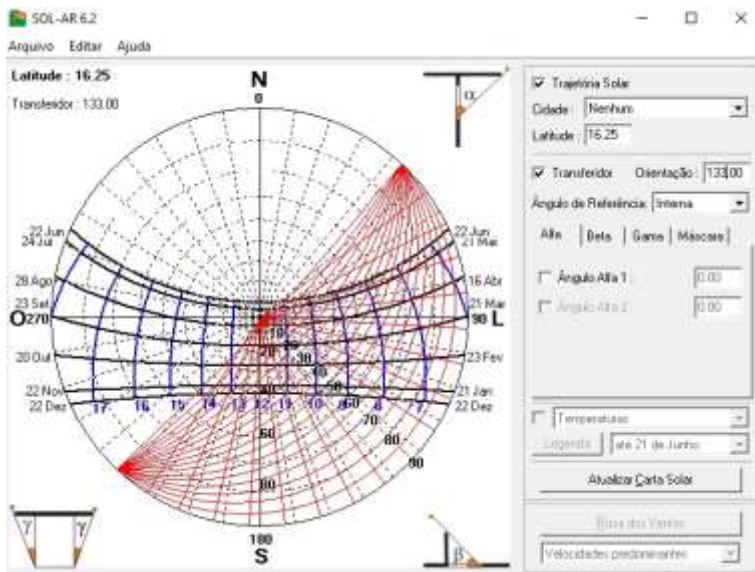
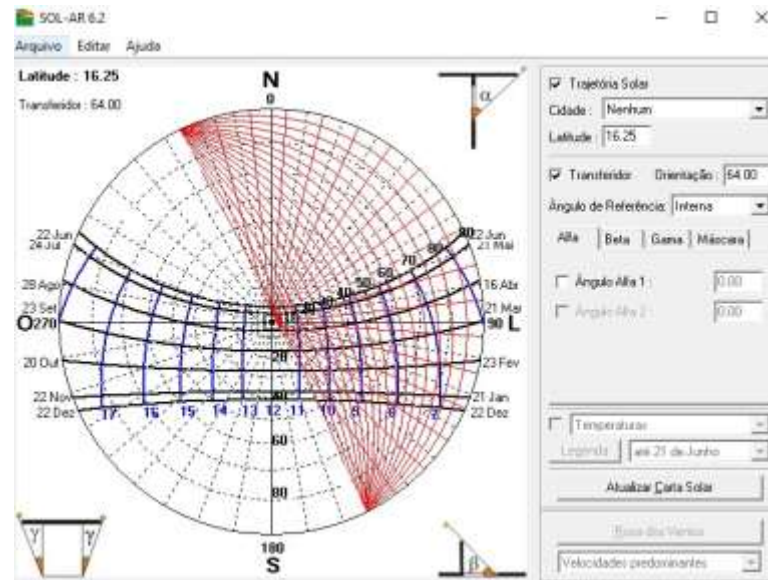
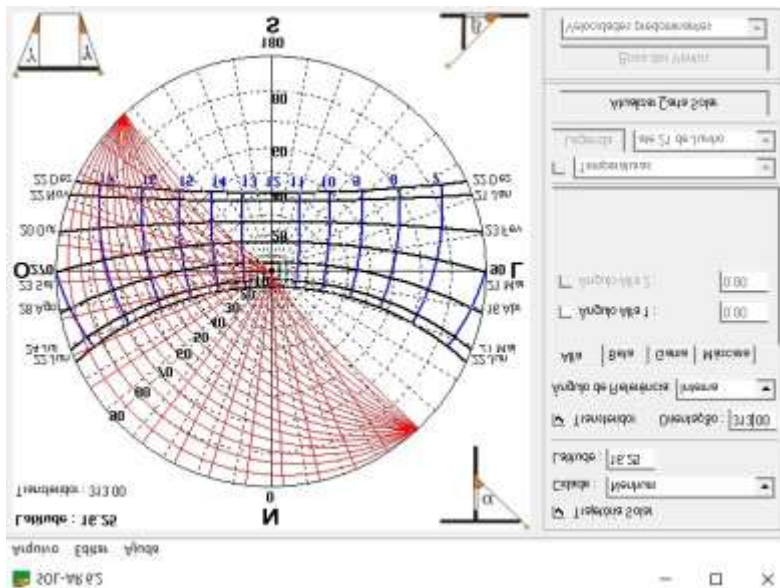

## Propuestas

Debido al hecho de ser un parque, la intención es no dar soluciones con estructuras, domos etc. Por lo cual optamos por la implementación de árboles que proporcionen sombra a las personas, con abundante vegetación la temperatura se volverá más agradable para las personas

