

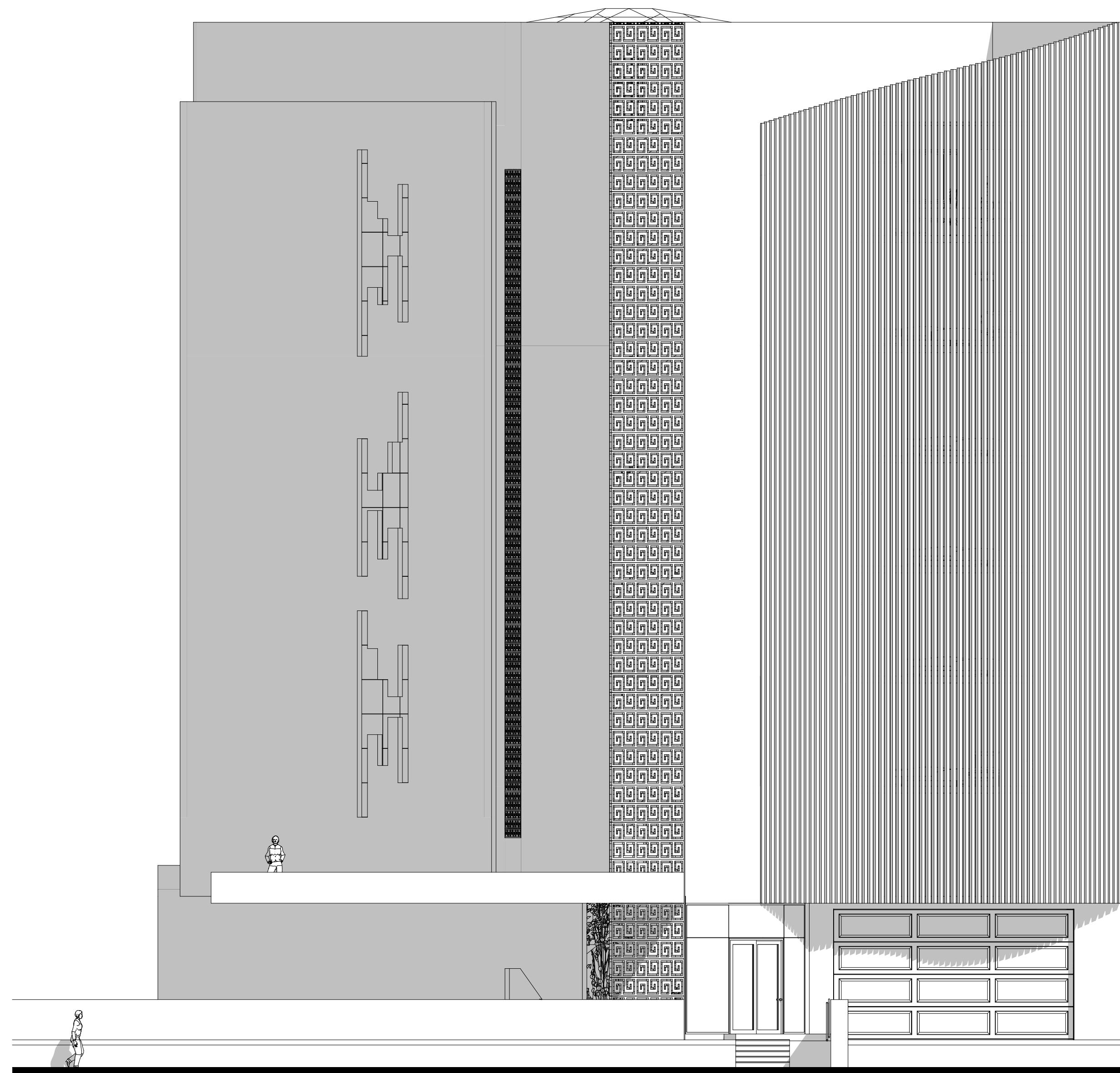

PLANOS FACHADAS / CORTES

UNIVERSIDAD DEL SURESTE
ARQUITECTURA 5° A
MARIO DE JESÚS LÓPEZ CRUZ
DISEÑO ARQUITECTONICO III
ARQ. VICTOR GUILLEN



C-02 FACHADA 1:100

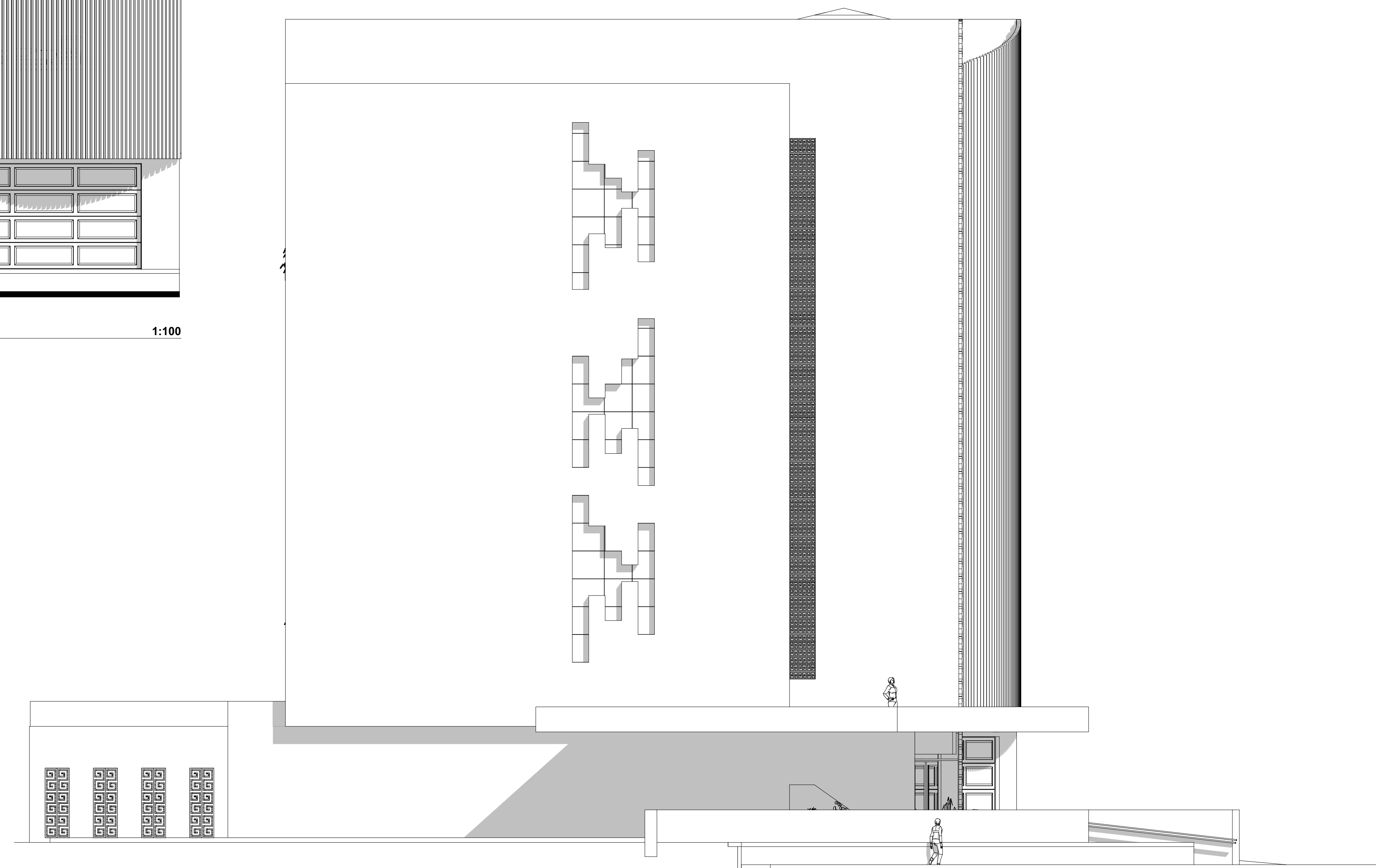

C-06 FACHADA SUR 1:100

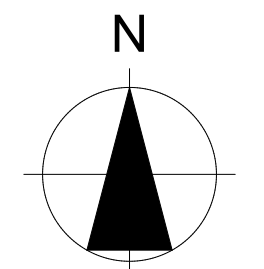

ORIENTACION:

LOCALIZACION:



SIMBOLOGÍA Y NOTAS:

MARIO DE JESÚS LÓPEZ CRUZ

EDIFICIO MULTIFAMILIAR

EMPRESA PROYECTISTA:
UNIVERSIDAD DEL SURESTE

D.R.O.	NO. DE REGISTRO	NO. DE REVISION
ARQ. VICTOR GUILLEN		

DIRECCION:
COMITÁN DE DOMÍNGUEZ,
CHIAPAS
FECHA:

CLIENTE:
DISEÑO ARQUITECTONICO III

COTAS: METROS ESCALA: 1:00

GRUPO: 5° CUATRIMESTRE CLAVE:

PLANO: FACHADAS CLAVE: 01

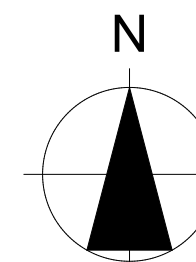

ORIENTACION:

LOCALIZACION:



SIMBOLOGÍA Y NOTAS:

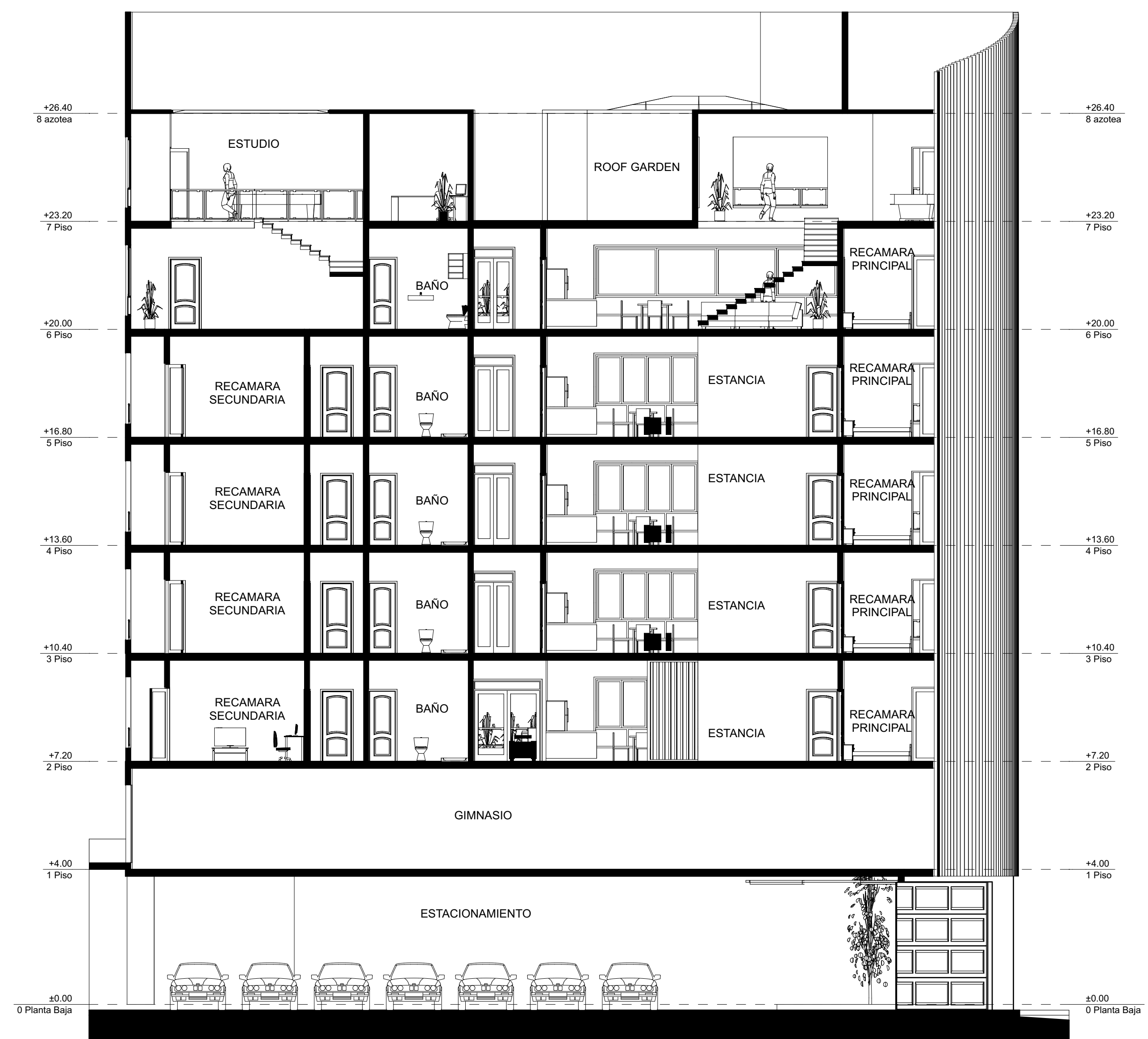

CORTE LONGITUDINAL

CORTE LONGITUDINAL

1:100

MARIO DE JESÚS LÓPEZ CRUZ

EDIFICIO MULTIFAMILIAR

EMPRESA PROYECTISTA:
UNIVERSIDAD DEL SURESTE

D.R.O.	NO. DE REGISTRO	NO. DE REVISION
ARQ. VICTOR GUILLEN		

DIRECCION:
COMITAM DE DOMINGUEZ,
CHIAPAS
FECHA:

CLIENTE:
DISEÑO ARQUITECTONICO III

COTAS: METROS ESCALA: 1:00

GRUPO: 5° CUATRIMESTRE CLAVE:

PLANO: CORTE 01