

LOCALIZACIÓN

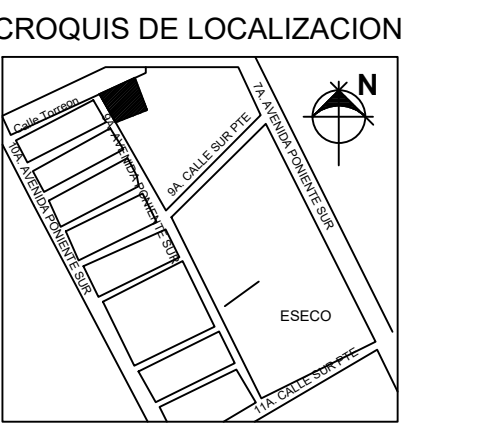

SIMBOLOGÍA

- VEGETACION
- COTAS
- NIVEL DE PISO TERMINADO

PROYECTO: CASA RESIDENCIAL

DIRECCIÓN: 9A, AVENIDA PONIENTE SUR CALLE TORREON

PROYECTO

ROXANA GERALDINE HIEZ, GALVEZ
ARQ. VICTOR MANUEL SANTIAGO GUILLEN
LAR_5

NOMBRE DEL PLANO: CORTES Y FACHADAS

FIRMA:
ESCALA: 1:100
ACOTACIÓN: METROS

CLAVE

A-1 05/05

FECHA: 07 / ABRIL / 2022

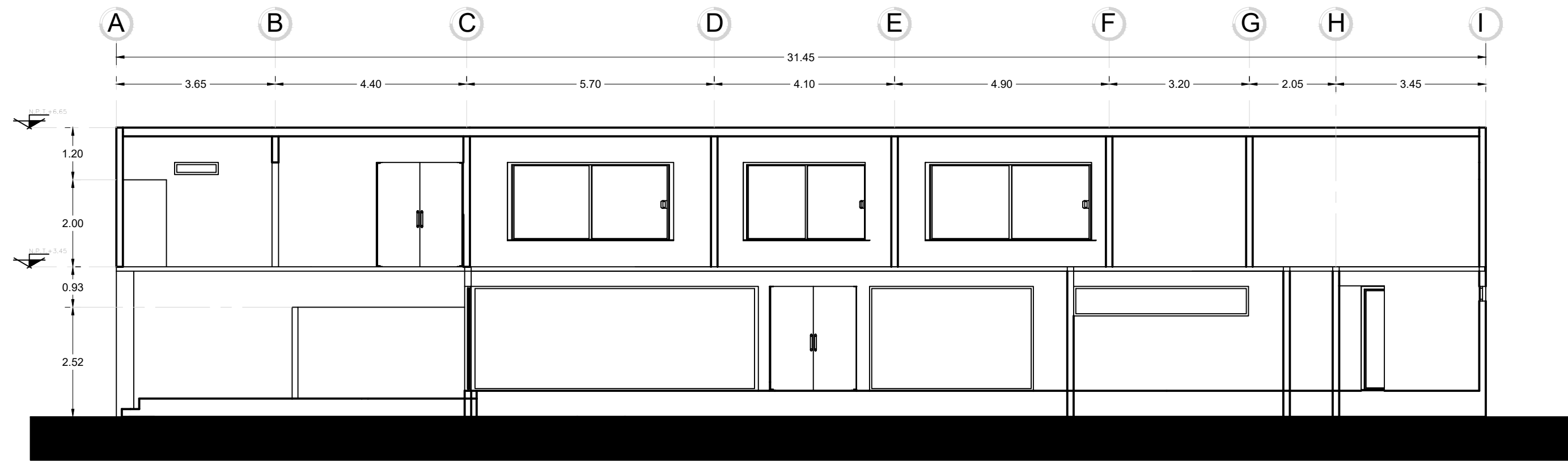

CORTE LONGITUDINAL
ESC: 1:100

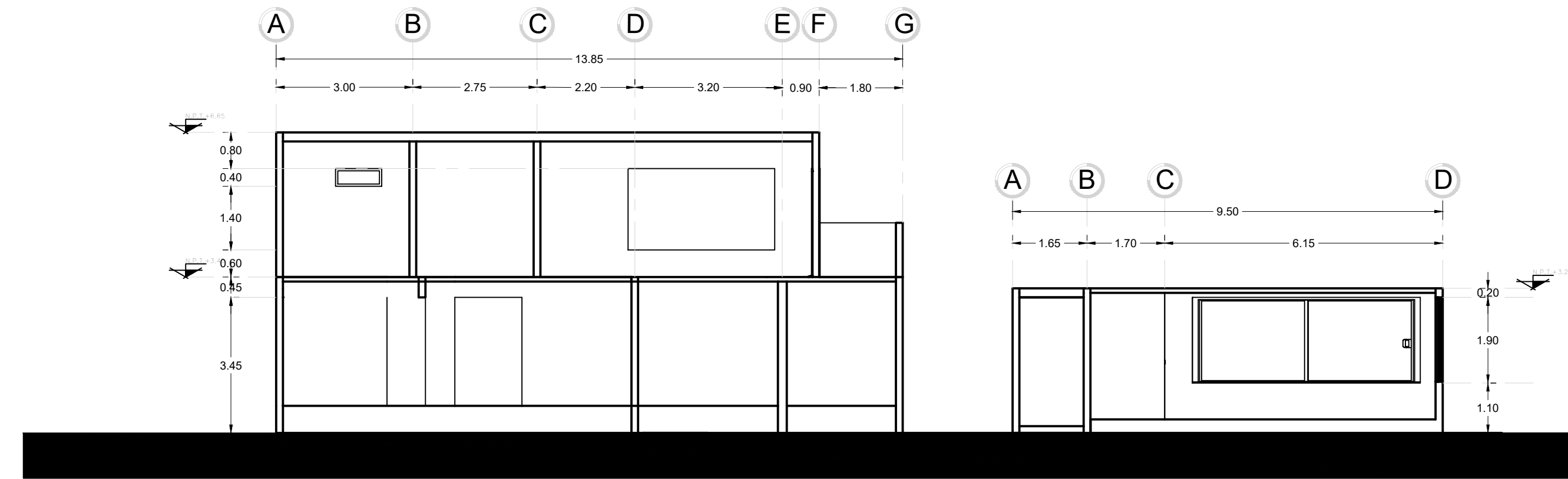

CORTE TRANSVERSAL
ESC: 1:100

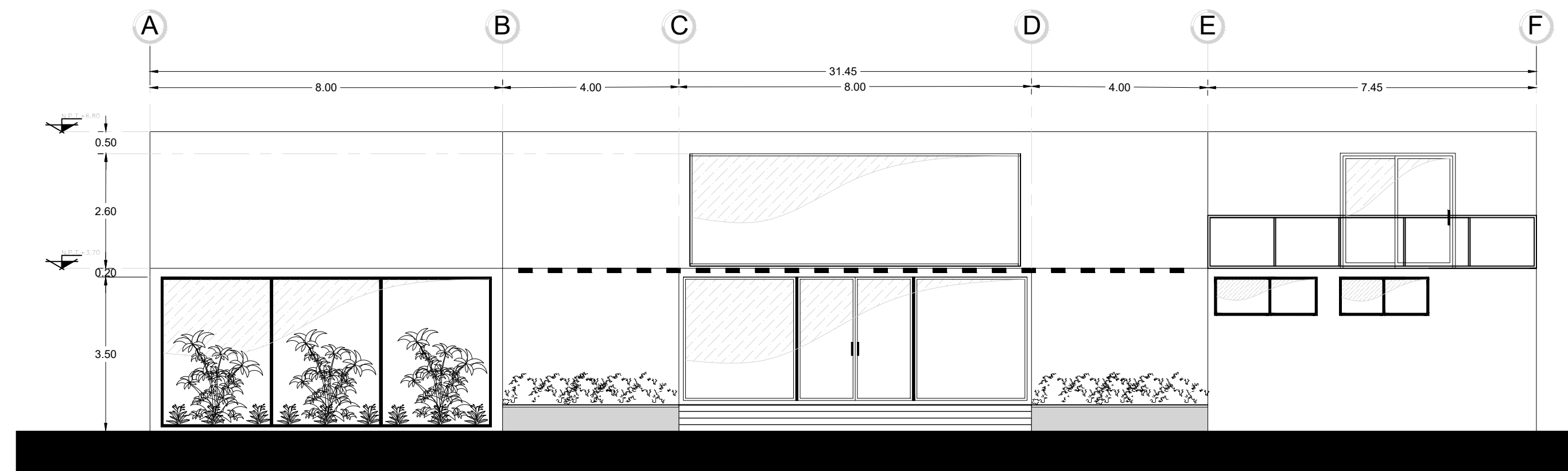

FACHADA
ESC: 1:100

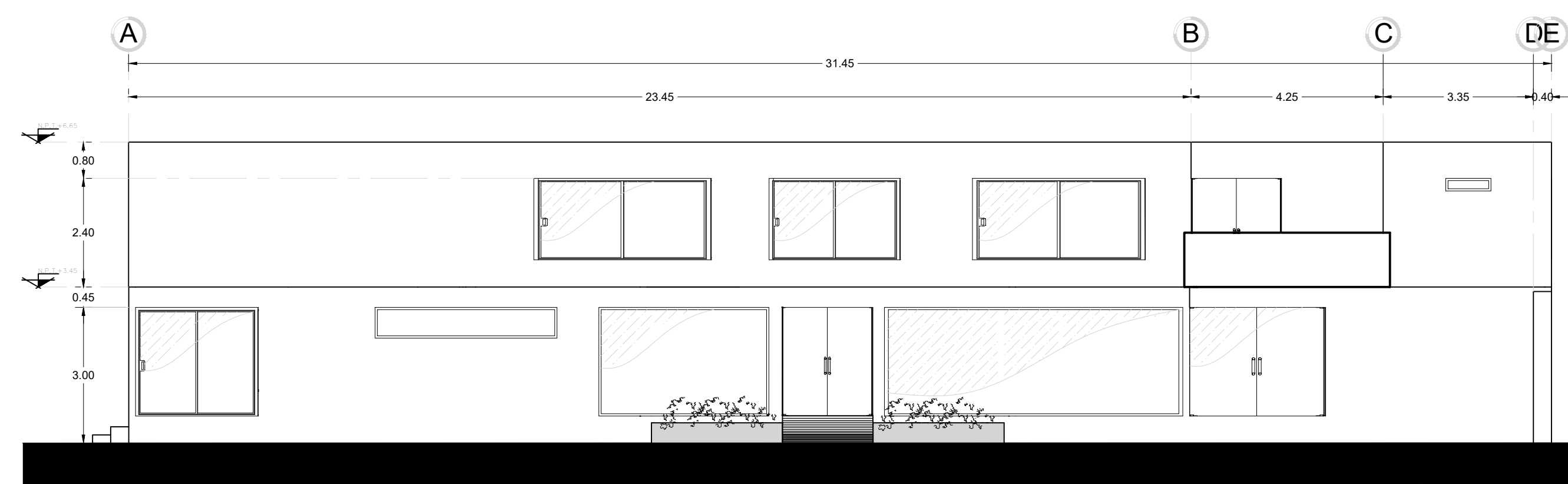

FACHADA
ESC: 1:100