

**MATERIA:**

**TEORIA DE LA ARQUITECTURA**

**TRABAJO:**

**SUPER NOTA**

**ALUMNO:**

**URIEL FERNANDO RUIZ ESPINOSA**

**ASESOR:**

**JORGE DAVID ORIBE CALDERON**

**GRADO DE ESCOLARIDAD:**

**SEGUNDO CUATRIMESTRE**

**FECHA:**

**10 DE MARZO DEL 2022**





## TEORIA DE LA ARQUITECTURA

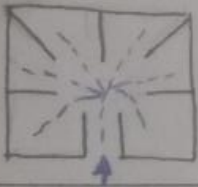

## Circulacion

Forma en la que el usuario experimenta los espacios construidos.

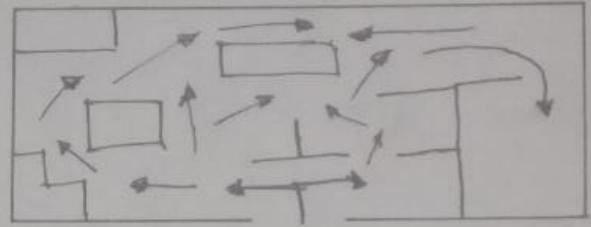

Relacion Espacial entre dos distintos locales.

Espacios que pueden funcionar pero en general estan separados uno del otro. Puede dividirse en directa, indirecta o nula.

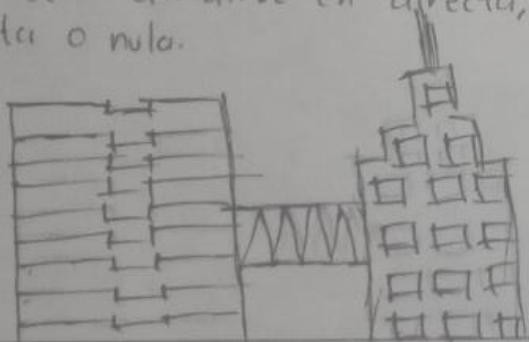

## Relacion Directa

Esta relacion es la que hay en dos locales a los cuales se puede acceder de modo inmediato de uno al otro.

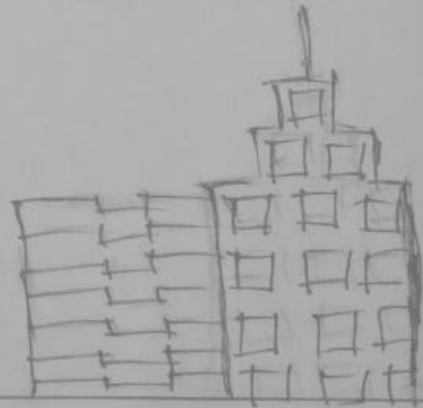

## Relacion Indirecta.

Los espacios podrian estar separados, de modo que se mantiene la privacidad entre cada uno de estos sin que por ello se dificulte el transito de uno al otro.

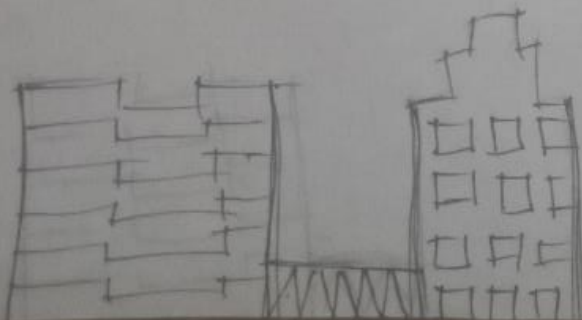

## Relacion Nula.

En esta relacion no hay comunicacion entre los distintos locales o esta compleja y a traves de demasiados circulaciones para llegar de un espacio a otro.

