



ALUMNO(A): Aguilar Villar Luis Enrique

DOCENTE: Jorge David Oribe Calderón

MATERIA: Teoría de la arquitectura

ACTIVIDAD: 3

PASIÓN POR EDUCAR

CUATRIMESTRE: 2do Cuatrimestre

GRUPO: LAR04EMC0121-A

LUGAR Y FECHA: Comitán de Domínguez, chis. 07/03/22

LUGAR Y MEMEORIA

Circulación

Una circulación es una conexión que existe entre espacios independientes.

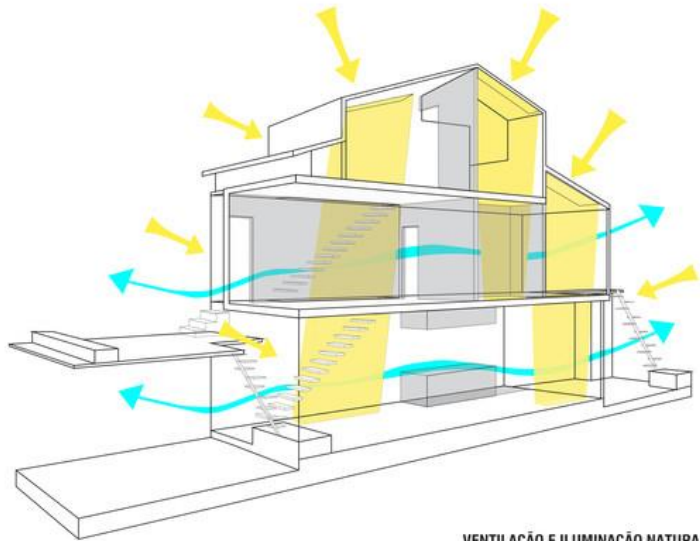

VENTILAÇÃO E ILUMINAÇÃO NATURAIS

La circulación es un espacio que no tiene más función que la de conectar entre sí dos locales separados.

Relaciones espaciales entre distintas locales

Dentro de un proyecto arquitectónico generalmente existen diversos locales.

Esta relación se define por la facilidad que tiene para comunicarse entre sí, y puede dividirse en directo, indirecto y nula.

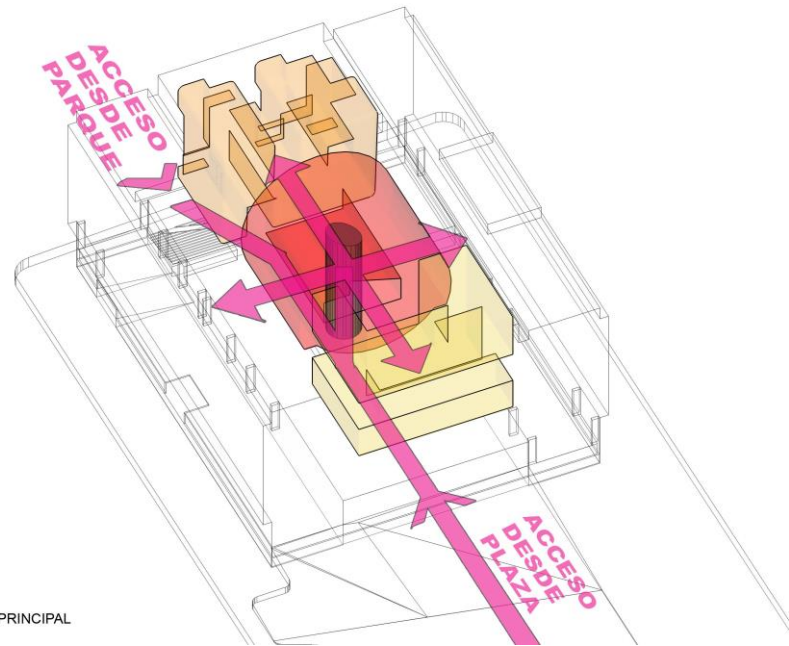
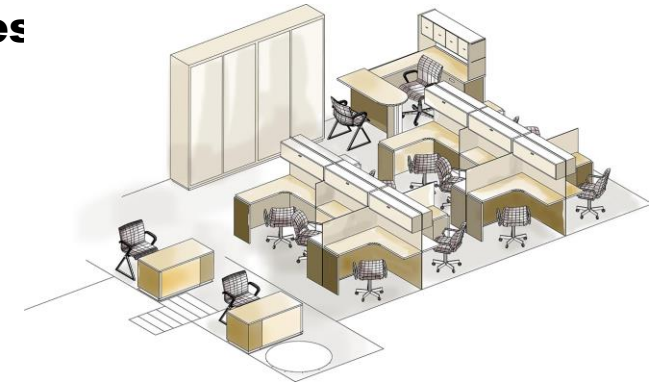

ESQUEMA DE CIRCULACION PRINCIPAL

Relación directa:

Esta relación es la que hay en dos locales a los cuales se puede acceder de modo inmediato de uno al otro.

Relación indirecta:

En esta relación no se accede de modo inmediato de un local a otro, pero aun así tránsito entre estos es sencillo.

Nula:

Por su parte en esta relación no hay comunicación entre los distintos locales.