



**Mi Universidad**

**Súper nota**

*Nombre del Alumno dulce María Guadalupe Jiménez Pérez*

*Nombre del tema súper nota*

*Parcial 3*

*Nombre de la Materia teoría de la arquitectura*

*Nombre del profesor Jorge David Oribe Calderón*

*Nombre de la Licenciatura arquitectura*

*Cuatrimestre 2*

# Super Nota

Teoría

Ordenación lineal



Ordenación centralizada

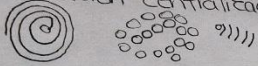

Ordenación radial



Ordenación agrupada



Necesidad física



Creaciones

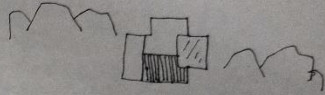

Necesidad social

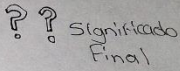

Diseñar

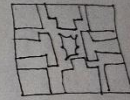

Necesidad cultural



Proyectar ideas

Necesidad psicológica



ideas a otras personas.