



Universidad Del Sureste

Nombre Del Alumno: Antonio De Jesús López López

Nombre Del Profesor: Víctor Manuel Santiago Guillen

Nombre De La Materia: Introducción Al Diseño Arquitectónico

Nombre Del Trabajo: Cuadro Sinóptico

Carrera: Arquitectura

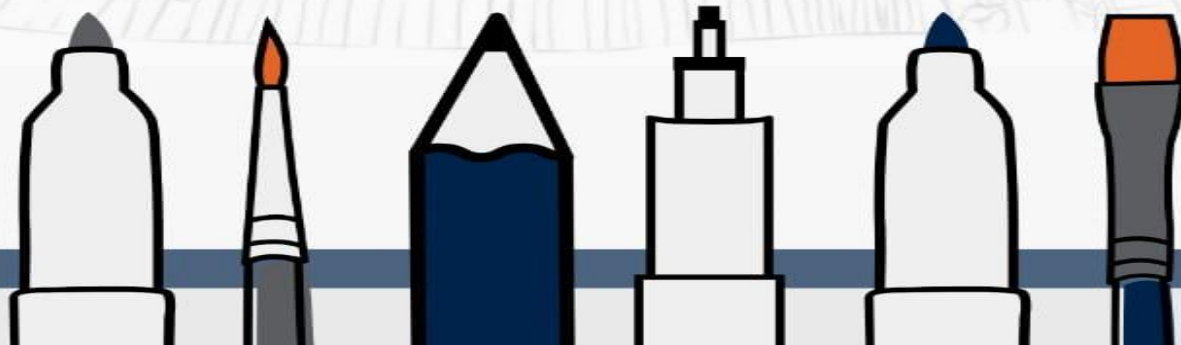

Organizaciones Espaciales

Organización agrupada

organización agrupada puede acoger en su composición espacios que difieran en dimensiones, forma, función, siempre que se interrelacionen por proximidad y por un elemento visual

Los espacios agrupados se pueden organizar en torno a un punto de entrada al edificio o a lo largo del eje de circulación que lo atraviese

La simetría o la axialidad se pueden emplear para reforzar y unificar los componentes de esta organización

Organización en trama

Una organización en trama se compone de unas formas y unos espacios cuya posición en el espacio y sus interrelaciones están reguladas por un tipo de trama o por un campo tridimensional.

La capacidad organizativa de una trama es fruto de su regularidad y continuidad que engloba a los mismos elementos que distribuye

La trama suele fijarse por medio del esqueleto del sistema estructural a base de columnas y vigas