UDS
Mi Universidad

LICENCIATURA EN ENFERMERÍA

8°VO CUATRIMESTRE

MATERIA: LEGISLACIÓN EN SALUD Y ENFERMERÍA

MAPA CONCEPTUAL – CARACTERÍSTICAS DE PROFESIONES

E.L.E.: ALLYN GABRIELA FARFAN CÓRDOVA

CATEDRÁTICO: L.E. MARÍA JOSÉ HERNÁNDEZ MÉNDEZ

TAPACHULA, CHIAPAS DE CÓRDOVA Y ORDOÑEZ

18 – ENERO - 2022

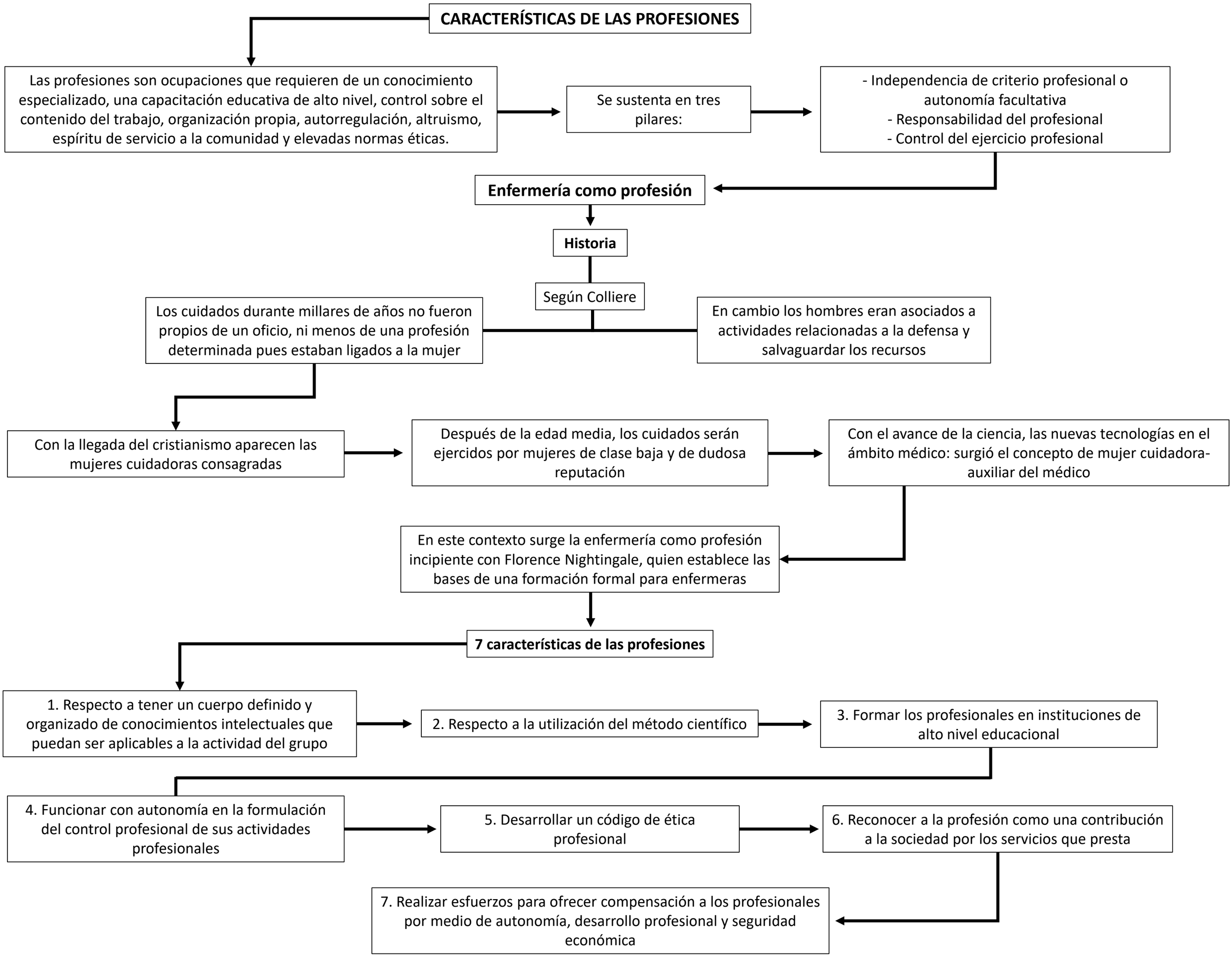
CARACTERÍSTICAS DE LAS PROFESIONES
Las profesiones son ocupaciones que requieren de un conocimiento especializado, una capacitación educativa de alto nivel, control sobre el contenido del trabajo, organización propia, autorregulación, altruismo, espíritu de servicio a la comunidad y elevadas normas éticas.
Se sustenta en tres pilares:
- Independencia de criterio profesional o autonomía facultativa
- Responsabilidad del profesional
- Control del ejercicio profesional
Enfermería como profesión
Historia
Según Colliere
Los cuidados durante millares de años no fueron propios de un oficio, ni menos de una profesión determinada pues estaban ligados a la mujer
En cambio los hombres eran asociados a actividades relacionadas a la defensa y salvaguardar los recursos
Con la llegada del cristianismo aparecen las mujeres cuidadoras consagradas
Después de la edad media, los cuidados serán ejercidos por mujeres de clase baja y de dudosa reputación
Con el avance de la ciencia, las nuevas tecnologías en el ámbito médico: surgió el concepto de mujer cuidadora-auxiliar del médico
En este contexto surge la enfermería como profesión incipiente con Florence Nightingale, quien establece las bases de una formación formal para enfermeras
7 características de las profesiones
1. Respecto a tener un cuerpo definido y organizado de conocimientos intelectuales que puedan ser aplicables a la actividad del grupo
2. Respecto a la utilización del método científico
3. Formar los profesionales en instituciones de alto nivel educacional
4. Funcionar con autonomía en la formulación del control profesional de sus actividades profesionales
5. Desarrollar un código de ética profesional
6. Reconocer a la profesión como una contribución a la sociedad por los servicios que presta
7. Realizar esfuerzos para ofrecer compensación a los profesionales por medio de autonomía, desarrollo profesional y seguridad económica