



Mi Universidad

Nombre del Alumno José Miguel Reyes Villegas

Nombre del tema taxonomía NANDA, NOC Y NIC

Parcial 4

Nombre de la Materia Fundamentos de enfermería II

Nombre del profesor Javier Gómez Galera

Nombre de la Licenciatura Enfermería

Cuatrimestre 2

DISGNOSTICO REAL

Dx. Enfermería código (00196) motilidad gastrointestinal disfuncional R/C cambios en los hábitos alimenticios, malnutrición M/P dolor abdominal, diarrea, abdomen distendido, vomito

Dominio 3 eliminación e intercambio **Clase 2 función gastrointestinal**

(1015) Función gastrointestinal

Dominio salud fisiológica (II)

Clase digestión y nutrición (k)

- Dolor abdominal
- Distensión abdominal
- Nauseas
- Vomitos
- Diarrea



(1160) Monitorización nutricional

Dominio 1 Básico

Clase D Apoyo nutricional

- Observar la presencia de náuseas y vómitos
- Identificar las anomalías de la defecación
- Realizar pruebas de laboratorio y monitorizar los resultados
- Determinar los factores que afectan a la ingesta nutricional
- Iniciar el tratamiento o derivar al paciente, según proceda.



(2314) Administración de medicación intravenosa

Dominio 2 complejo

Clase H Control de fármacos



- Seguir las cinco reglas de la administración correcta de medicación.
- Comprobar las fechas de caducidad de los fármacos y de las soluciones.
- Verificar la colocación y la permeabilidad del cateter en la vena.
- Valorar al paciente para determinar la respuesta a la medicación.

(2080) Manejo de líquidos / electrolitos

Dominio 1 complejo

Clase N Control de la perfusión tisular



- Administrar líquidos, si esta indicado
- Monitorizar los cambios del estado respiratorio o cardiaco que indiquen una sobre carga líquida o deshidratación.
- Observar si hay manifestación de desequilibrio electrolito.
- Proporcionar la dieta prescrita apropiada para restaurar el equilibrio de líquidos o electrolitos específicos.

DIAGNOSTICO DE RIESGO

Dx. Enfermeria codigo (00205) Riesgo de shock R/C volumen de líquidos insuficiente, presión arterial inestable

Dominio 11 seguridad / protección

Clase 2 Lesión física

(0419) Severidad del shock hipovolémico



Dominio Salud fisiológica (II)

Clase Cardiopulmonar (E)

- Disminución de la presión arterial diastólica
- Dolor torácico
- Piel fría y húmeda
- Disminución de la diuresis
- Disminución del oxígeno arterial

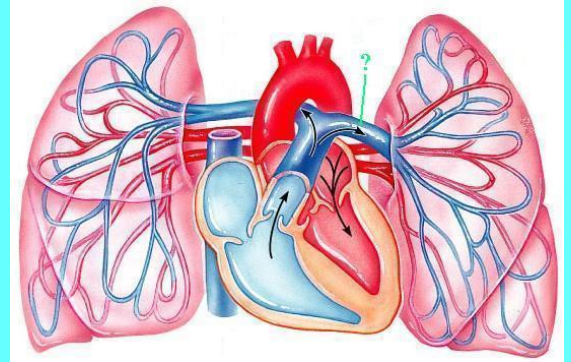

(4140) Reposición de líquidos

Dominio 2 complejo

Clase N Control de la perfusión tisular

- Colaborar con los médicos para asegurar la administración tanto de cristaloideos como coloides, según corresponda.
- Monitorizar la respuesta hemodinámica.
- Observar si hay sobre carga de líquidos.



(2000) Manejo de electrolitos

Dominio 2 complejo

Clase G Control de electrolitos y acidobásico

- Mantener una solución intravenosa que contenga electrolitos a un flujo constante, según corresponda.
- Obtener muestras para análisis de laboratorio de los niveles de electrolitos (gasometría arterial, orina y suero), según corresponda.
- Colocar un monitor cardíaco, según corresponda.

(4260) Prevención del shock

Dominio 2 complejo

Clase N control de la perfusión tisular

- Comprobar el estado circulatorio. Presión arterial, color y temperatura de la piel, ruidos cardiacos etc.
- Colocar al paciente decúbito supino con las piernas elevadas o en decúbito supino con la cabeza y los hombros elevados.
- Instruir al paciente y a la familia acerca de los pasos que hay que seguir ante la aparición de los síntomas de shock.



DIAGNOSTICO PROMOCIÓN A LA SALUD

Dx. enfermería código (00163) Disposición para mejorar la nutrición M/P expresa deseo de mejorar la nutrición

Dominio 2 Nutrición

Clase 1 ingestión

(1015) Función gastrointestinal

Dominio salud fisiológica (II)

Clase Digestión y Nutrición (K)

- Ruidos abdominales
- Dolor abdominal
- Hipersensibilidad abdominal
- Reflujo gástrico

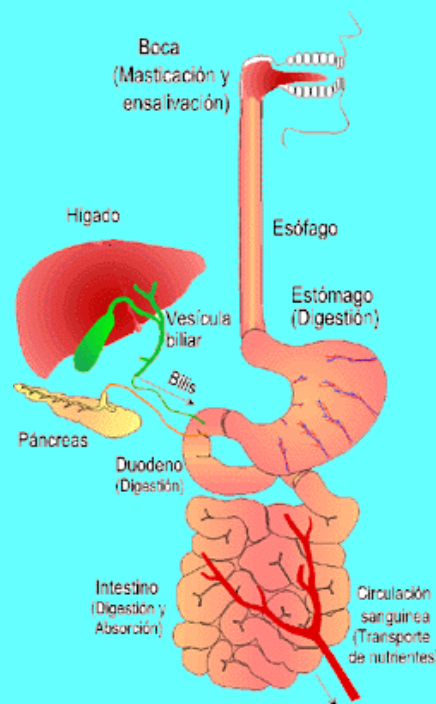

- Nauseas

(1100) Manejo de la nutrición

Dominio 1 Básico

Clase D Apoyo nutricional



- Determinar el estado nutricional del paciente y su capacidad para satisfacer las necesidades nutricionales.
- Proporcionar la selección de alimentos con una orientación hacia opciones más saludables, si es necesario
- Administrar medicamentos antes de comer analgesicos, si es necesario.
- Enseñar al paciente sobre las modificaciones dietéticas necesarias, dieta que se tolere.
- Monitorizar las calorías y la ingesta alimentaria.

(2313) Administración de medicación intramuscular

Dominio 2 complejo

Clase H Control de fármacos



- Tomar nota de los antecedentes médicos y de alergias del paciente.
- Administrar la inyección utilizando una técnica aséptica y el protocolo adecuado.
- Controlar si se producen efectos esperados o inesperados de la medicación.
- Documentar la administración de la medicación y la respuesta del paciente, de acuerdo con las normas del centro.

(5246) Asesoramiento nutricional

Dominio 1 Básico

Clase D Apoyo nutricional

- Comentar las necesidades nutricionales y la percepción del paciente de la dieta prescrita recomendada.
- Evaluar el progreso de las metas de modificación dietética a intervalos regulares.
- Valorar los esfuerzos realizados para conseguir los objetivos.

