UDS

ANTONIO CABRERA RAMIREZ

COMPUTACIÓN 2

MAPA CONCEPTUAL

2DO. CUATRIMESTRE

TEMA: EXCEL

UNIDAD 1

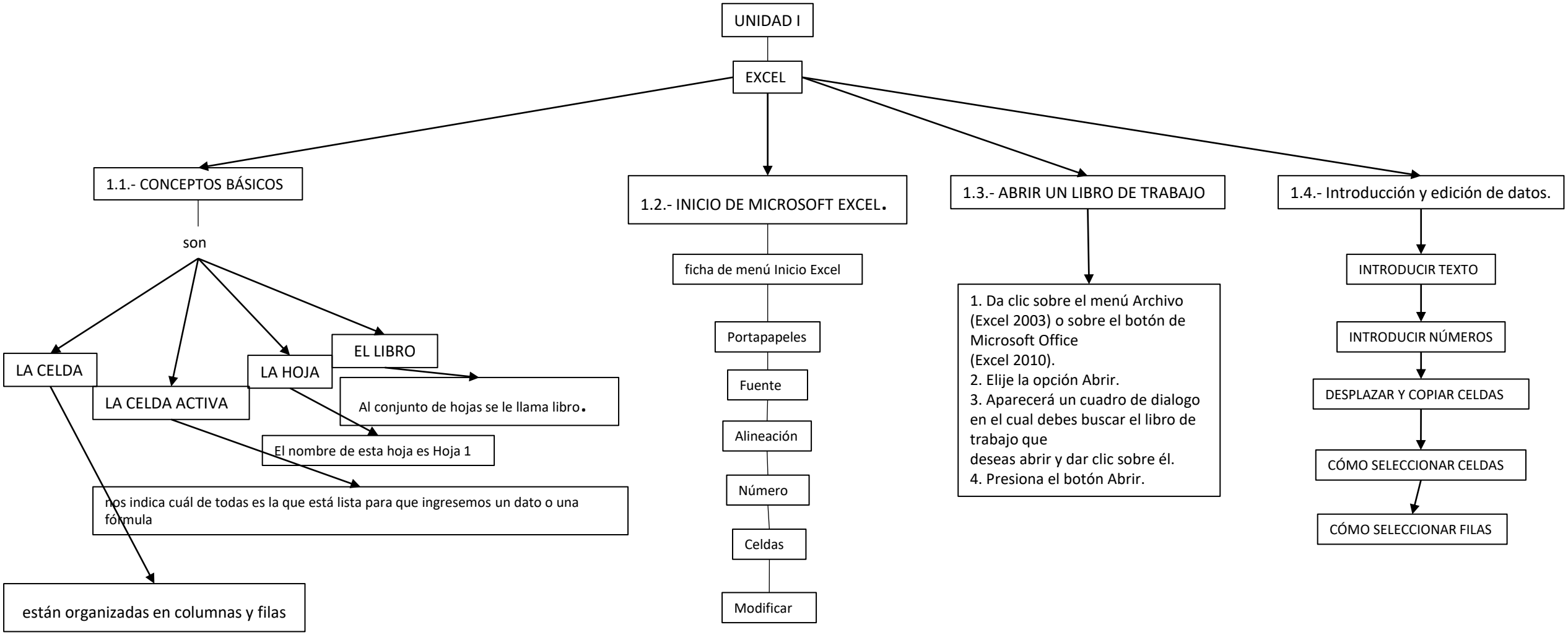
UNIDAD I
EXCEL
1.1.- CONCEPTOS BÁSICOS
son
LA CELDA
LA CELDA ACTIVA
LA HOJA
EL LIBRO
Al conjunto de hojas se le llama libro.
El nombre de esta hoja es Hoja 1
nos indica cuál de todas es la que está lista para que ingresemos un dato o una fórmula
están organizadas en columnas y filas
1.2.- INICIO DE MICROSOFT EXCEL.
ficha de menú Inicio Excel
Portapapeles
Fuente
Alineación
Número
Celdas
Modificar
1.3.- ABRIR UN LIBRO DE TRABAJO
1. Da clic sobre el menú Archivo (Excel 2003) o sobre el botón de Microsoft Office (Excel 2010).
2. Elije la opción Abrir.
3. Aparecerá un cuadro de dialogo en el cual debes buscar el libro de trabajo que deseas abrir y dar clic sobre él.
4. Presiona el botón Abrir.
1.4.- Introducción y edición de datos.
INTRODUCIR TEXTO
INTRODUCIR NÚMEROS
DESPLAZAR Y COPIAR CELDAS
CÓMO SELECCIONAR CELDAS
CÓMO SELECCIONAR FILAS