Filosofía y educación

Principales áreas de la filosofía en la educación

Asesor:

Dr. Alejandro de Jesús Méndez López

Alumno:
Mtro. Raúl Domínguez Coello
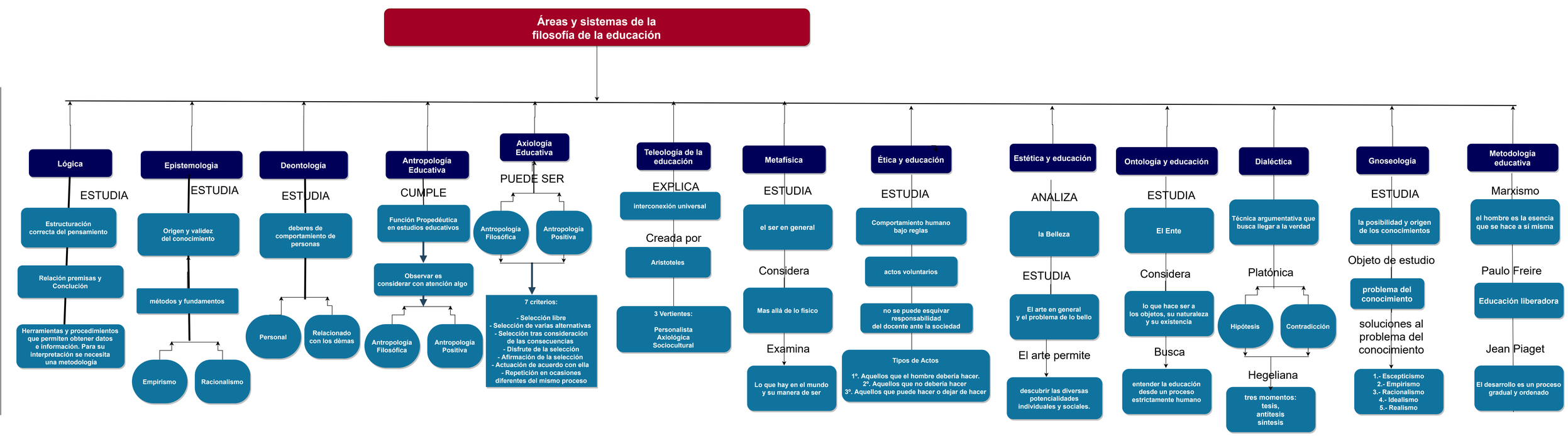
04/Diciembre/2021