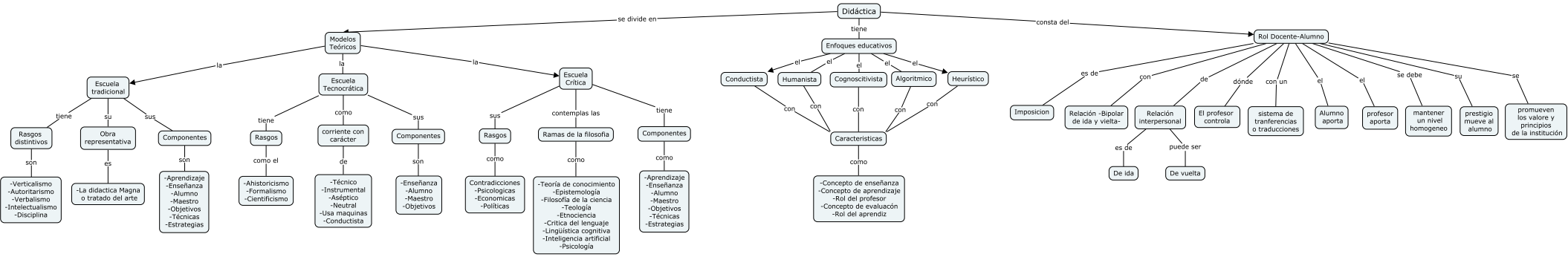
Didáctica
se divide en
Modelos Teóricos
la
Escuela tradicional
tiene
Rasgos distintivos
son
-Verticalismo
-Autoritarismo
-Verbalismo
-Intelectualismo
-Disciplina
su
Obra representativa
es
-La didactica Magna o tratado del arte
sus
Componentes
son
-Aprendizaje
-Enseñanza
-Alumno
-Maestro
-Objetivos
-Técnicas
-Estrategias
la
Escuela Tecnocrática
tiene
Rasgos
como el
-Ahistoricismo
-Formalismo
-Cientificismo
como
corriente con carácter
de
-Técnico
-Instrumental
-Aséptico
-Neutral
-Usa maquinas
-Conductista
sus
Componentes
son
-Enseñanza
-Alumno
-Maestro
-Objetivos
la
Escuela Crítica
sus
Rasgos
como
Contradicciones
-Psicologicas
-Economicas
-Políticas
contemplas las
Ramas de la filosofía
como
-Teoría de conocimiento
-Epistemología
-Filosofía de la ciencia
-Teología
-Etnociencia
-Crítica del lenguaje
-Lingüística cognitiva
-Inteligencia artificial
-Psicología
tiene
Componentes
como
-Aprendizaje
-Enseñanza
-Alumno
-Maestro
-Objetivos
-Técnicas
-Estrategias
tiene
Enfoques educativos
el
Conductista
el
Humanista
el
Cognoscitivista
el
Algoritmico
el
Heurístico
con
Caracteristicas
como
-Concepto de enseñanza
-Concepto de aprendizaje
-Rol del profesor
-Concepto de evaluacón
-Rol del aprendiz
consta del
Rol Docente-Alumno
es de
Imposicion
con
Relación -Bipolar de ida y vielta-
de
Relación interpersonal
es de
De ida
puede ser
De vuelta
dónde
El profesor controla
con un
sistema de tranferencias o traducciones
el
Alumno aporta
el
profesor aporta
se debe
mantener un nivel homogeneo
su
prestigio mueve al alumno
se
promueven los valore y principios de la institución