



# Mi Universidad

## Mapa conceptual

*Nombre del Alumno:* Lucero Suleyma Coronel Guillén

*Nombre del tema:* III. Localización y distribución de la planta

IV. Plan maestro de producción

*Parcial:* 2do Parcial

*Nombre de la Materia:* Administración de la Producción

*Nombre del profesor:* M.A.S.S. Y M.E.F.C.D. ROCIO GUADALUPE AGUILAR AVENDAÑO

*Nombre de la maestría:* Maestría en administración

*Cuatrimestre:* Iero

# LOCALIZACIÓN Y DISTRIBUCIÓN DE LA PLANTA

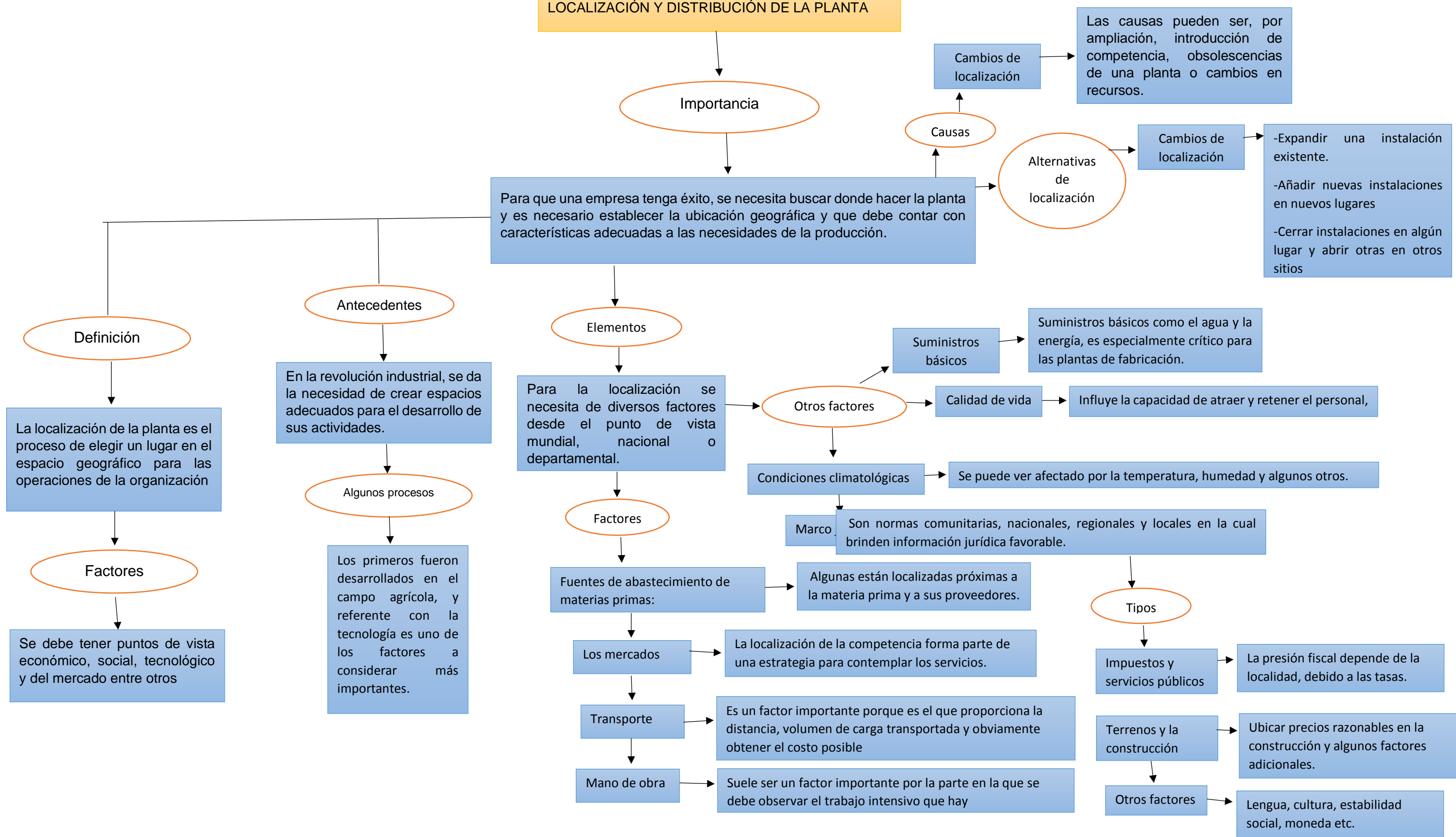

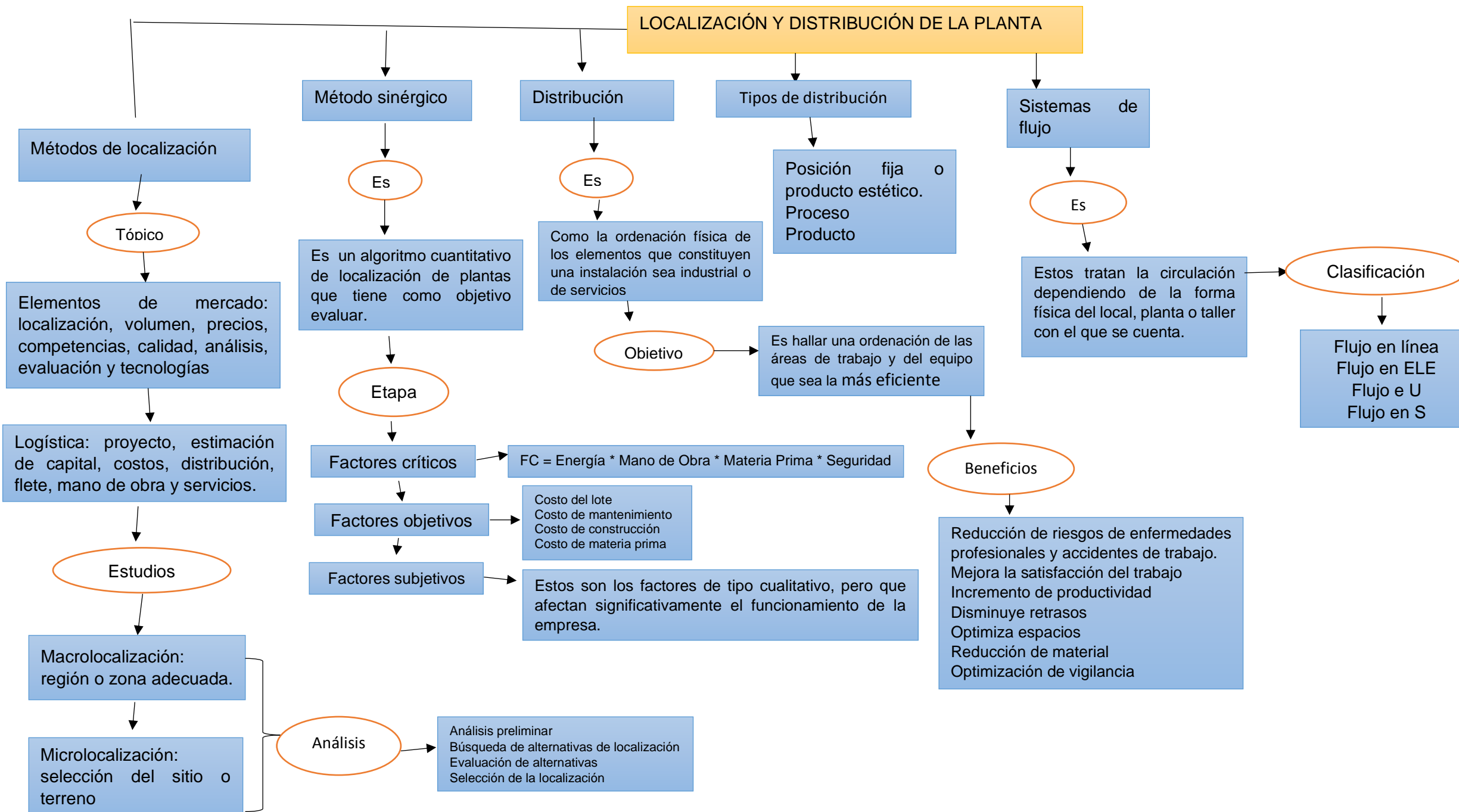

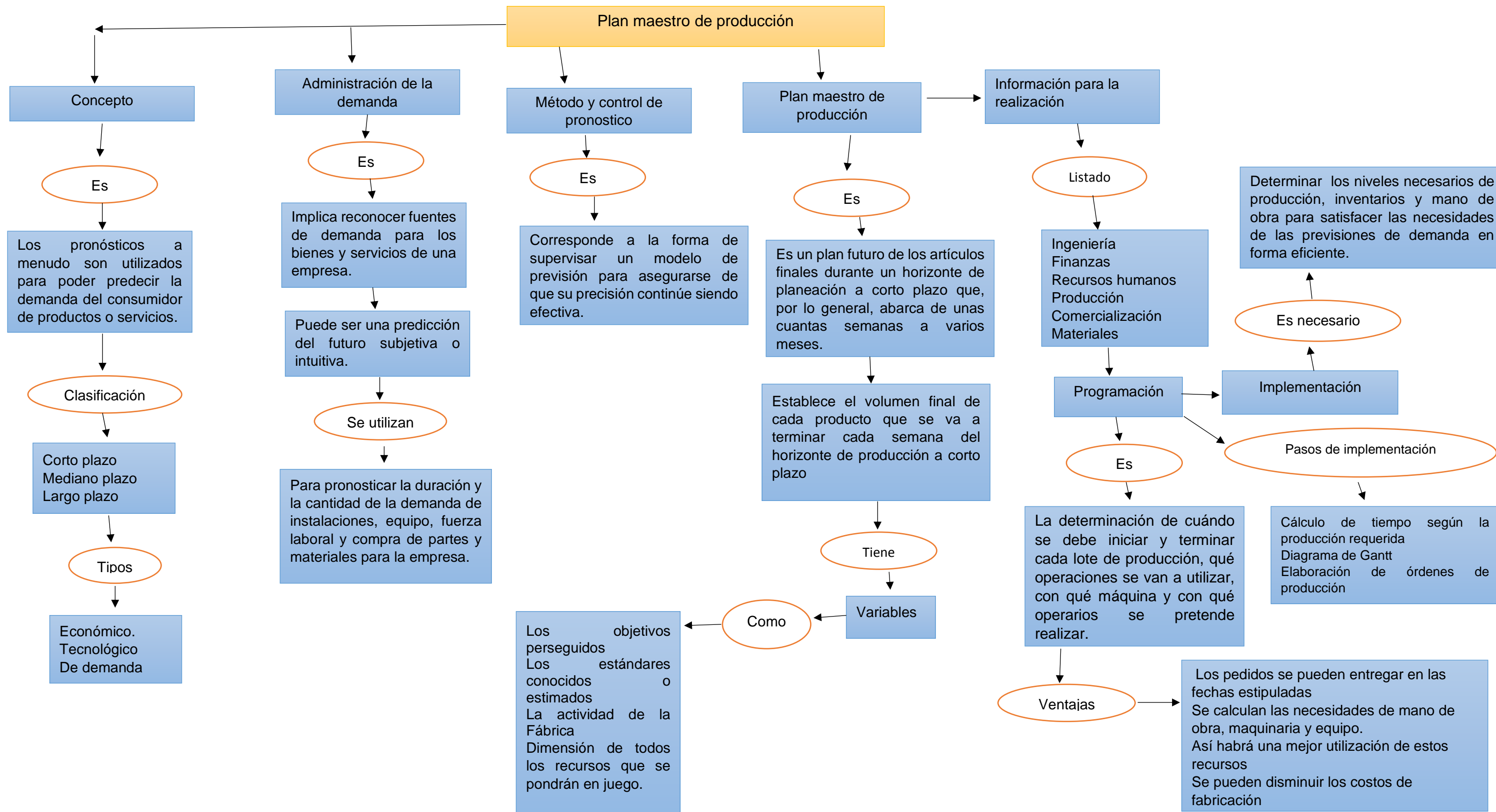

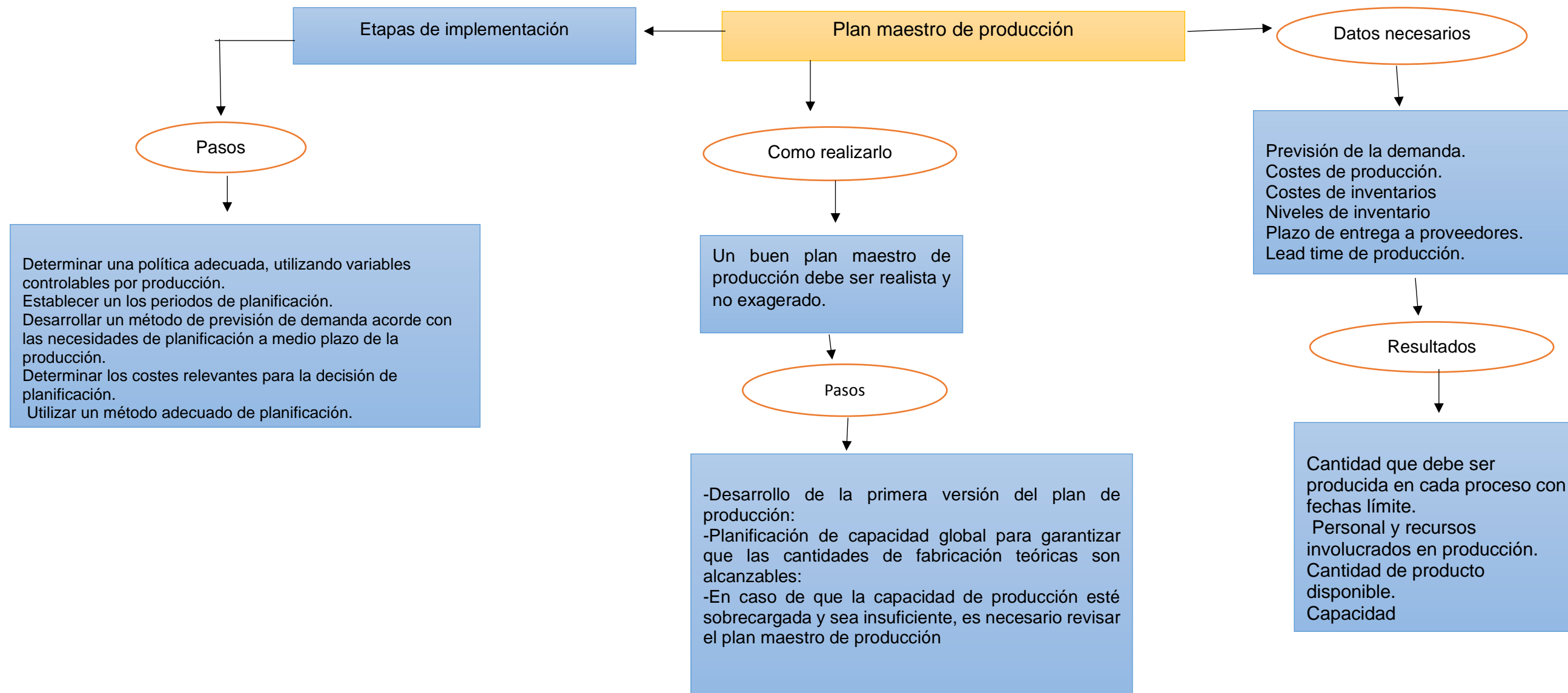

### Referencias bibliográficas

CHASE, JACOBS y AQUILANO. Administración de la producción y operaciones, Para una ventaja competitiva. Ed. Mc Graw Hill. Décima Edición. México. 2000.

DOMINGUEZ MACHUCA, Jose Antonio, et al. Dirección de operaciones, Aspectos estratégicos en la producción y los servicios. McGraw Hill. España. 1995.

HBOCK, Robert, Planeación y Control de la producción. Ed. Limusa S.A. 1998. Mexico.