

# UNIVERSIDAD DEL SURESTE



## MATERIA RESULTADOS Y ALCANCES DE LA INVESTIGACION

### SUPERNOTA

DOCTORA YANETH FABIOLA SOLORZANO PENAGOS  
ALUMNO ROBERTO GARCIA SEDANOBARRERA

TAPACHULA, CHIAPAS A 19 DE NOVIEMBRE DEL 2021

# MÉTODOS CUALITATIVOS EN EDUCACIÓN

Permiten aplicar y proponer mejoras a la formación de estudiantes, docentes y comunidad educativa



## CARACTERÍSTICAS

- Influencia del investigador en el estudio.
- Pretende comprender las acciones de los sujetos.
- El investigador genera apertura.
- El investigador construye su método de investigación.

## SUS METODOLOGÍAS EN EL CAMPO EDUCATIVO SON:

- La etnografía.
- La hermenéutica.
- Fenomenología .
- La investigación acción.



## COMPROMETE

A los participantes no solamente a investigar respecto del problema sino también a la solución respectiva y oportunidad emergente de la misma.

TODO DOCENTE DE ESTA METODOLOGÍA SERÁ CAPAZ DE OBSERVAR, DESCRIBIR, ANALIZAR, INTERPRETAR COMPRENDER Y HACER COMPRENDER LA NECESIDAD DE SUPERAR LAS LIMITACIONES HISTÓRICAS.



# INVESTIGACIONES HERMENÉUTICAS

Significado que cada individuo atribuye a la realidad desde su propia experiencia.

Basado en la intención, libertad, significado, función y condicionamiento

## Método hermenéutico-dialéctico



Estudia los significados del comportamiento humano, su actividad creadora.

Su intención es establecer la versión verdadera de los hechos.

## Etnometodología



Estudia las diferentes formas culturales de abordar la solución de problemas.

Se materializa con la propuesta de solución de problemas familiares.

## El interaccionismo simbólico

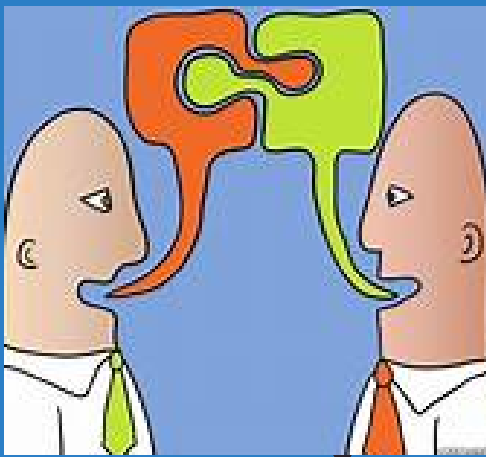

Trata de comprender el proceso de asignación de símbolos.

El hombre se revitaliza en una constante red de significados que va construyendo.



## Interaccionismo interpretativo

Estudia la conexión entre la interacción social y el proceso de comunicación que produce y modela significados.



## Análisis del discurso (educativo)

También conocido como análisis del discurso o del texto, análisis de conversación.

El sentido es determinado por las circunstancias y el lenguaje al que pertenece.

Busca identificar usos, propósitos de las palabras utilizadas.

# ELABORACIÓN DE INSTRUMENTOS PARA LOS PROBLEMAS DE INVESTIGACIÓN DE INTERÉS

**Los instrumentos son herramientas para obtener, medir y registrar datos.**

Deben ser confiables, válidos y objetivos. Alineado con las metas y objetivos de la investigación

## Se encuentran

Listas de control  
Las escalas  
Los test  
Diarios de clases  
Cuestionarios, encuestas y test  
El cuestionario  
La encuesta  
Los test



## Análisis de datos recabados

Se pueden utilizar diferentes estrategias:  
Análisis de contenido.  
Análisis de discurso.  
Análisis comparativo constante.  
Análisis estadísticos de datos textuales.

## Presentación de los datos

- Representación gráfica de relaciones encontradas.
- Diagramas de flujo.
- Mapas cognitivos.
- Matrices.

## Conclusiones/verificación

- Son afirmaciones propositivas.
- Reflejan estructuras complejas de relaciones de la información analizada
- Se intuyen al hacer el análisis de datos
- Se dice a la audiencia los hallazgos obtenidos, su significado e importancia

