



Mi Universidad

Maestría en educación con formación en competencias

FUNDAMENTOS PSICOPEDAGOGICOS
GENERALES

SUPERNOTA

Alba Míriam Hernández Cruz

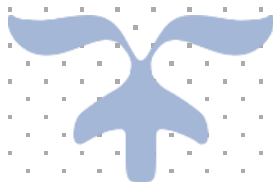

19 de noviembre de 2021

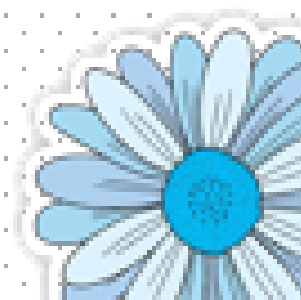

Dificultades

- Bajo nivel intelectual.
- Ambientes que no estimulan.
- Deficiencias de visión y audición.
- Problemas emocionales.



Desafíos

- Diagnóstico funcional.
- Recolectar información y analizarla.
- Programa educativo y psicopedagógico.
- Subsanar y compensar las deficiencias.



EL NIÑO NO APRENDE

Por problemas como:

- Retardo mental
- Dislexia
- Fobia escolar



Enfoques o modelos en evaluación psicopedagógica y psicológica provenientes de:

Práctica educativa



Investigación educativa



Psicopedagogía

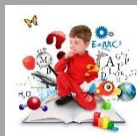

Se define como:



Proceso de recopilación, tratamiento e interpretación de datos como procesos de análisis y valoración.
Propuesto por:
García Vidal y González Manjón.

Se utiliza

En evaluaciones individuales de alumnos/as para el diseño personalizado de intervenciones psicopedagógicas (2)



Funciones



- descripción
- De interpretación
- De predicción
- De decisión
- Prescripción
- Y de seguimiento.

Definición

DIAGNOSTICO PSICOPEDAGOGICO

- Tratamiento personalizado del educando.
- Recolección y tratamiento sistemático de información.
- Tratado con mentalidad científica.
- Encaminada a:

Proceso de toma de decisiones

Al tratamiento psicopedagógico y educativo

Correspondiente a la evaluación

Y seguimiento del programa de intervención educativa

Formular y verificar

Seguimiento de la aplicación.

Toma de decisiones

Mantener o variar lo que es necesario.

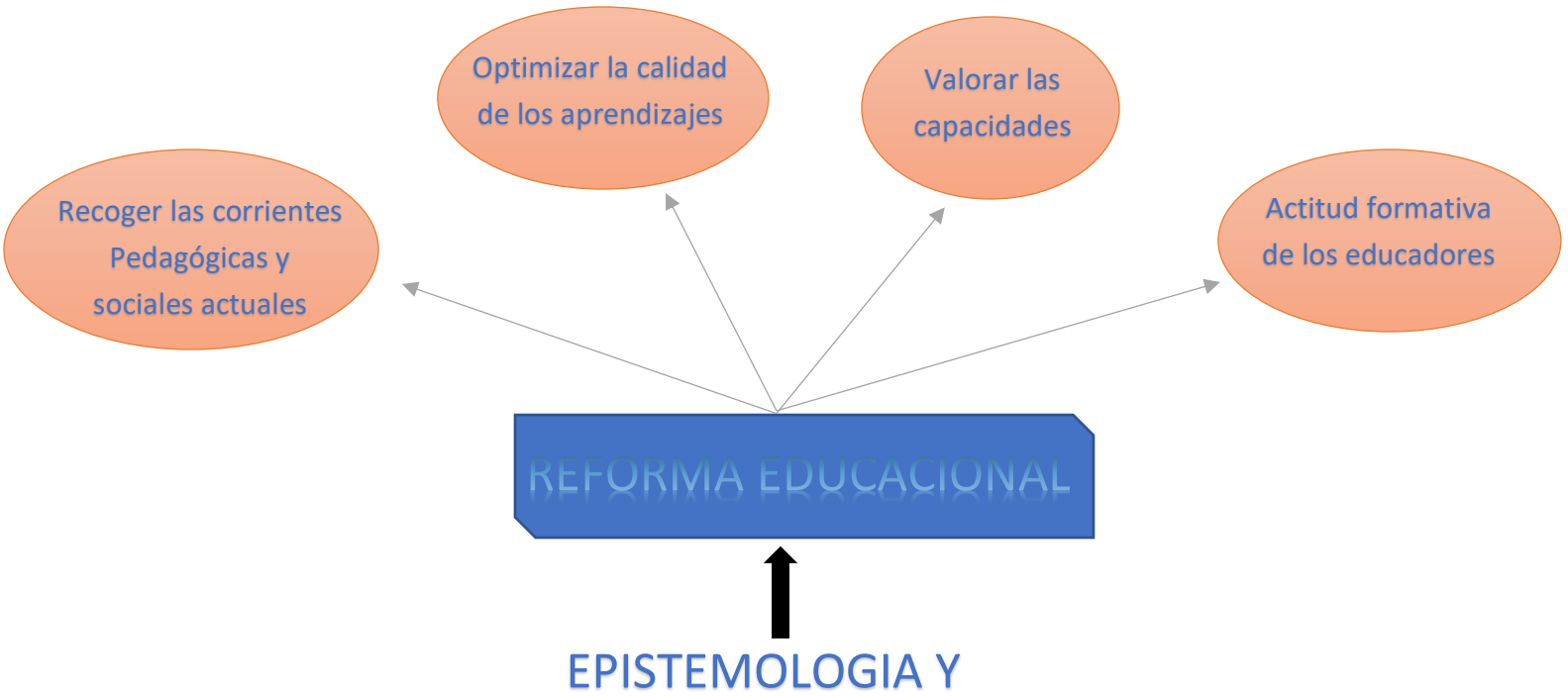

EVALUACION PSICOPEDAGOGICA



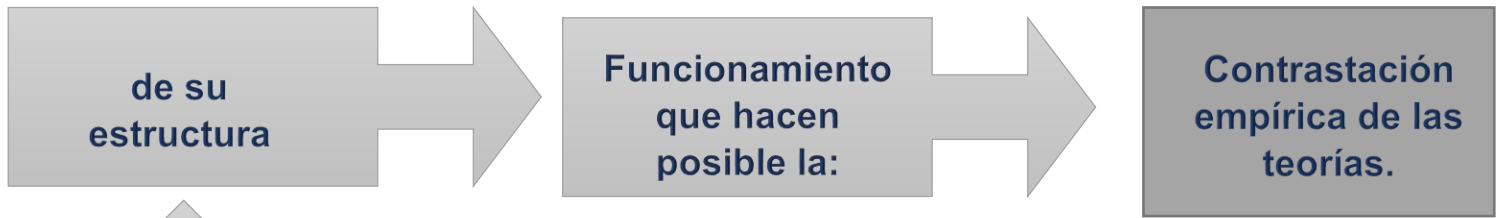

MODELOS DE EVALUACION PSICOPEDAGOGICA

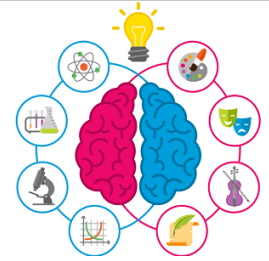

OBJETIVOS

- ✓ Recolección de la información válida y fiable.
- ✓ La toma de decisiones tenga base científica.

PROCEDENCIA

- ✓ Del campo de la psicología y ciencias de la educación.
- ✓ Algunos de la medicina y de las ciencias sociales.

MIGUEL (1982)

Clasificación de técnicas de la exploración.

Exploración biológica

Psicológicas

Socio-ambientales

SOBRADO Y OCAMPO (1997)

Clasificación de técnicas del proceso evaluativo

Entrevistas

Pruebas psicopedagógicas

Observación sistemática

TÉCNICAS E INSTRUMENTOS DE LA EVALUACIÓN PSICOPEDAGÓGICA

ENTREVISTA



TOMA DE DATOS DE EVALUACION PSICOPEDAGOGICA

CONTRASTAR LA INFORMACION

COMUNICAR RESULTADOS

PONER EN MARCHA EL PROGRAMA DE INTERVENCION

OBSERVACION



A LA EDUCACION MISMA

RELATIVOS A LOS EDUCANDOS

REGISTRAR TODOS LOS ACONTECIMIENTOS

ANTECEDENTES HISTORICOS

- ❖ Propuesta de evaluación cualitativa realizada a partir de los constructos teóricos epistemológicos de Jean Piaget basadas en su investigación. (4)



JEAN PIAGET
Precursor de la prueba Piagetana.

¿PARA QUE?

- ❖ Una base para planificar las acciones educativas.
- ❖ Evaluación más completa e integral.
- ❖ Estado de avance de un niño en su desarrollo cognitivo. (4)

ENTREVISTADOR

Presentación del material

Indagación del vocabulario

Delimitación de la intencionalidad



BATERIA DE PRUEBAS PIAGETANAS

ENTREVISTADO

Reconocimiento del material

Demostración de vocabulario

intencionalidad

Vínculo entre entrevistador y entrevistado



Estudio de la inteligencia



Aspectos emocionales no interfieren



Conductas del entrevistado reconocidas y agrupables



BIBLIOGRAFIA

1.- Pérez Muñoz, Alfonso. "Evaluación psicopedagógica: en qué consiste, fases y aplicaciones en el contexto escolar" La Universidad en internet. Diciembre 2020

<https://www.unir.net/educacion/revista/evaluacion-psicopedagogica/>

2.- Juan Scrinzi, Rodolfo. "Evaluación pedagógica: cómo comunicar su importancia". Educaweb. Enero de 2016

<https://gestioneducativa.educaweb.com/evaluacion-pedagogica-como-comunicar-su-importancia/>

3.- "Modelos-de-evaluacion-psicopedagogica" 2017

<https://campus.autismodiario.com/wp-content/uploads/2017/01/Modelos-de-evaluacion-psicopedagogica.pdf>

4.- Morales, Patricia. "Pruebas Piagetanas" prezi. Junio 2017.

<https://prezi.com/oqbw2uk-bx8o/pruebas-piagetanas/>