



Nombre de alumnos: Brallan López
Solorzano

Nombre del profesor: Luis Ángel Galindo

Nombre del trabajo: Cuadro sinóptico

Materia: Psicología y salud

PASIÓN POR EDUCAR

Grado: 1

Grupo: LEN10EMC0121-C

Comitán de Domínguez Chiapas a 12 de septiembre de 2018.

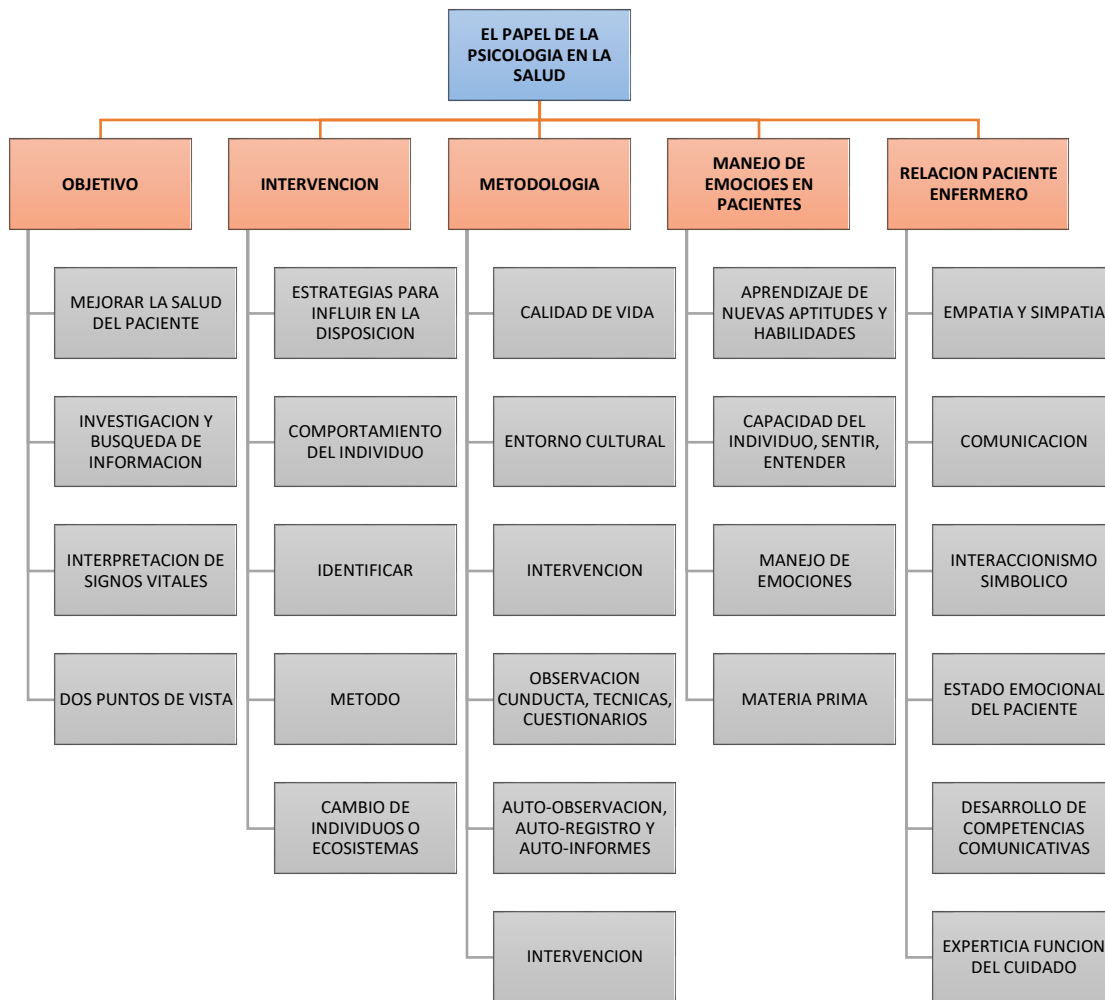

El ser enfermero no es fácil como todos piensan, sobre todo que con lleva una gran responsabilidad, tanto como en el conocimiento del cuerpo humano y reacciones, lenguaje y ética.

El empoderamiento verbal es muy relevante porque se pide que se hable con tecnicismo al paciente y que vaya explicando los protocolos de atención y cuidados que se le brindara a posterior. También le podemos hacer referencia a las emociones, ya que en algunas situaciones el paciente se puede salir de control, tenemos que ser de amplio criterio para así brindarle palabras de aliento y seguridad. En ocasiones las personas no tienen la facultad para entrar en razón, solo con dialogar, así que tenemos que someter al paciente con técnicas para no afectar la integridad del paciente como del enfermero.

Por lo tanto, no hay que perderlo de vista siempre en observación directa para poder saber en qué momento hay que intervenir, para fortalecer el comportamiento que pudieran estar pasándole desapercibidos o sobre los que podía mantener creencias equivocadas. También debemos de tomar en cuenta de donde viene el paciente saber sobre su "entorno cultural".

La importancia de saber explicar al paciente los procedimientos que se realizaran es inmensa, ya que el paciente no debe quedarse con ninguna duda.

En esta labor siempre estaremos adquiriendo nuevos conocimientos como habilidades o aptitudes, identificaciones de pacientes, métodos, observar de forma diferente.

BIBLIOGRAFÍA

[Http://psicología.isipediacom/optativas/intervención-psicologia-y-salud/01-intervencion-psicologic-y-salud-caracteristicas-y-objetivos](http://psicología.isipediacom/optativas/intervención-psicologia-y-salud/01-intervencion-psicologic-y-salud-caracteristicas-y-objetivos)

http://wwwaniorte-nic.nec/apunt_psicolog_salud_1.htm

http://www.academia.edu/5434244/psicologi_de_la_salud-proyecto

Norman, P. & Conner, M. (1996). Applying the theory of planned behavior to the prediction of re-attendance at health chekcs: the role of past behavior. **Journal of Applied Social Psychology**, 26,1010-1026.