

PODER HUMANO PRESENTA

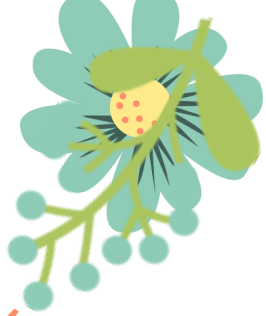

# *fundamentos de enfermería*

ALUMNA: PAOLA JANETH VILCHIS GORDILLO



El maestro de este fin de semana:

*Maria del Carmen Lopez Silva*

TEMA PATRON DE ELIMINACION

COMITAN DE DOMINGUEZ CHIAPAS

A 25/10/2021

grado:1 grupo:c



# PATRÓN DE ELIMINACIÓN

## ELIMINACION INTESTINAL

Qué valora

Describe las funciones excretoras intestinal, urinaria y de la piel

Como se valora

Intestinal

Consistencia, regularidad, dolor al defecar, sangre en heces, uso de laxantes, presencia de ostomías, incontinencia

Urinaria

Micciones/día, características de la orina, problemas de micción, sistemas de ayuda

(absorbentes, colectores, sondas, urostomías)

Cutánea

Sudoración copiosa  
Resultado del patrón

## VALORACION DEL PATRON DE ELIMINACION INTESTINAL

Consiste en

Número de deposiciones a la semana, consistencia de las deposiciones, color de las deposiciones, problemas en eliminación intestinal, dolor al defecar, dolor abdominal, distensión abdominal, sangre en las heces, incontinencia fecal, fecalomas, flatulencia, ruidos intestinales

Patrón alterado

Intestinal:

existe

estreñimiento, incontinencia, diarrea, flatulencia, o la persona precisa sistemas de ayuda

(laxantes, enemas, ostomías)

## CUIDADOS EN PACIENTES CON PROBLEMAS DE ELIMINACION INTESTINAL

Consiste en

Manejo de los trastornos de alimentación

Ayuda para ganar peso. Pesar al paciente a intervalos.

Proporcionar alimentos adecuados de fácil masticación

Manejo de la diarrea. Solicitar al paciente/miembro familiar que registre color

Mantenimiento de dispositivos de accesos venosos

Prevención de UPP  
Eliminación de la humedad excesiva en la piel causada por la transpiración

# PATRÓN DE ELIMINACIÓN

## ELIMINACION URINARIA

comprende

serie de órganos, tubos, músculos y nervios que trabajan en conjunto para producir, almacenar y transportar orina

consta

dos riñones, dos uréteres, la vejiga, dos músculos esfínteres y la uretra

El cuerpo absorbe

los nutrientes de los alimentos y los usa para el mantenimiento de toda función corporal, incluida la energía y la auto reparación

trabaja

trabaja con los pulmones, la piel y los intestinos

Tambien

excretan desechos para mantener en equilibrio las sustancias químicas y el agua en el cuerpo

## VALORACION DEL PATRON DE ELIMINACION

comprende

Incontinencia (urinaria)

Tipo de incontinencia (urinaria)

Disuria

Poliuria

Polaquiuria

Oliguria

Retención urinaria

Globo vesical

Escozor al orinar

Goteo de orina

Nicturia

Globo vesical

## CUIDADOS DEL PACIENTE CON PROBLEMAS DE ELIMINACION URINARIA

comprende

Ayudar a aliviar la distensión de la vejiga

Monitorización/ manejo de líquidos

Control de micción  
Vigilar globo vesical  
Estimular micción

Sondaje evacuador

Vigilar: hematuria, incontinencia y disuria

Control de líquidos y diuresis  
Registro de número y aspecto de micción

# PATRÓN DE ELIMINACIÓN

## DRENAJES

sistema

ayuda en la eliminación urinaria

utilización

absorbentes Colector de orina  
Sondaje vesical Urostomías  
Diuresis (ml.)/día

Hábitos de eliminación  
urinaria inadecuados