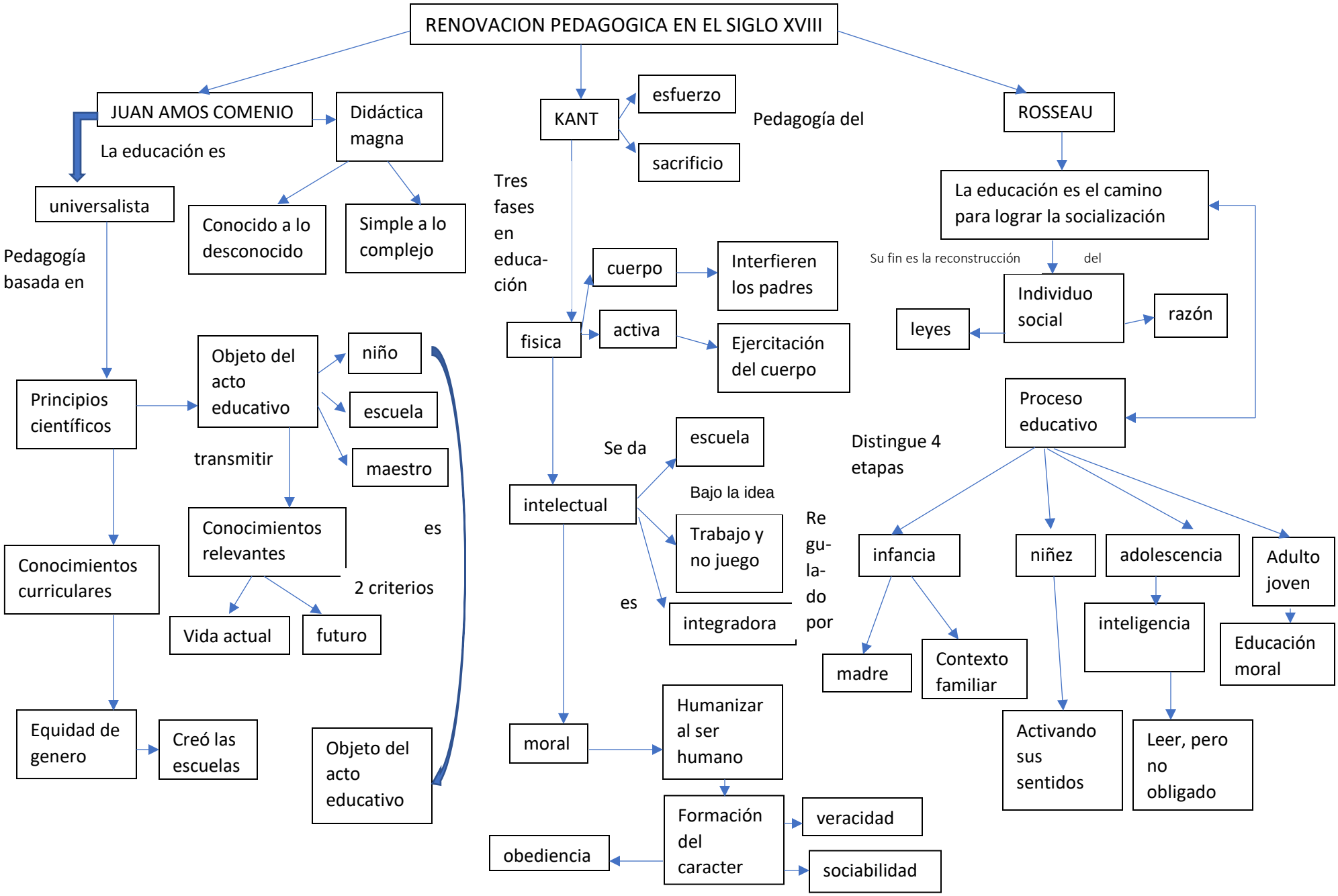
RENOVACION PEDAGOGICA EN EL SIGLO XVIII
JUAN AMOS COMENIO
La educación es
universalista
Pedagogía basada en
Principios científicos
Conocimientos curriculares
Equidad de genero
Creó las escuelas
Didáctica magna
Conocido a lo desconocido
Simple a lo complejo
Objeto del acto educativo
niño
escuela
maestro
transmitir
Conocimientos relevantes
es
2 criterios
Vida actual
futuro
Objeto del acto educativo
KANT
esfuerzo
sacrificio
Pedagogía del
Tres fases en educa-ción
fisica
cuerpo
Interfieren los padres
activa
Ejercitación del cuerpo
intelectual
Se da
escuela
Bajo la idea
Trabajo y no juego
Re gu-la-do por
es
integradora
moral
Humanizar al ser humano
Formación del caracter
veracidad
sociabilidad
obediencia
ROSSEAU
La educación es el camino para lograr la socialización
Su fin es la reconstrucción
del
Individuo social
razón
leyes
Proceso educativo
Distingue 4 etapas
infancia
niñez
adolescencia
Adulto joven
madre
Contexto familiar
Activando sus sentidos
inteligencia
Leer, pero no obligado
Educación moral