

Universidad del



Sureste

Matrícula: 502021133

Mtra: Alejandrina González

Maestría: En Administración

Cuatrimestre: 1ero

Alumna: Amairani Belen Pérez Gómez

Sede: Ocosingo, Chiapas.

LA ADMINISTRACIÓN Y SUS ORIGENES

El proceso que consiste en planear, organizar, dirigir y controlar los recursos humanos, técnicos y financiero si encaminados al logro de los objetivos organizacionales.

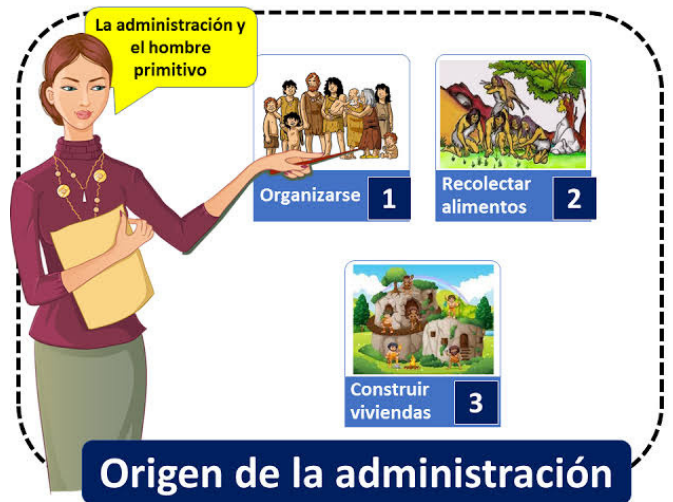

La Administración es el proceso cuyo objeto es la coordinación eficaz y eficiente de los recursos de un grupo social para lograr sus objetivos con la máxima productividad



LA ADMINISTRACIÓN

SUS INFLUENCIAS Y PERSPECTIVAS

INFLUENCIA DE FILÓSOFOS

Desde la antigüedad la administración ha recibido gran influencia de la filosofía:

- Sócrates: La administración como habilidad personal separada del conocimiento técnico y de la experiencia.
- Aristóteles: Estudió la organización del Estado y distingue tres formas de administración pública (monarquía o gobierno de una persona que puede redundar en tiranía; aristocracia o gobierno de una élite que puede degenerar en oligarquía; democracia o gobierno del pueblo que puede convertirse en anarquía).
- Karl Marx y Friedrich Engels: Propusieron una teoría del origen económico del Estado. El surgimiento del poder político y del Estado no es más que el fruto de la dominación económica del hombre por el hombre. El estado se convierte en un orden coercitivo, impuesto por una clase social explotadora.



Estado actual y perspectivas futuras de la administración

Cambios tecnológicos y en las relaciones económicas Cambios de estilos fluidos de liderazgo y dirección organizacionales. Cambios en las carreras profesionales, jornadas de trabajo, retiros tempranos, etc.

El administrador del futuro tiene que ser un buen operador, con un alto nivel de motivación orientada a la obtención de resultados mediante la adquisición, asignación y manejo de los recursos.

En los próximos años el mundo verá el fin de la forma organizacional de hoy, y el surgimiento de nuevas arquitecturas organizacionales más adecuadas a las exigencias de la era postindustrial. Tal predicción se basa en el principio evolutivo de que cada época desarrolla una forma organizacional apropiada a sus características y exigencias.

¿Por qué es importante la administración?

