Nombre de alumno:

Gerardo Ramirez Guzman.

Nombre del profesor:

Alejandro De Jesús Méndez López.

Nombre del trabajo:

Mapa Conceptual: Temas de la unidad 1.

Materia:

Redacción en español.

Grupo:

LAN02SDC0121-A

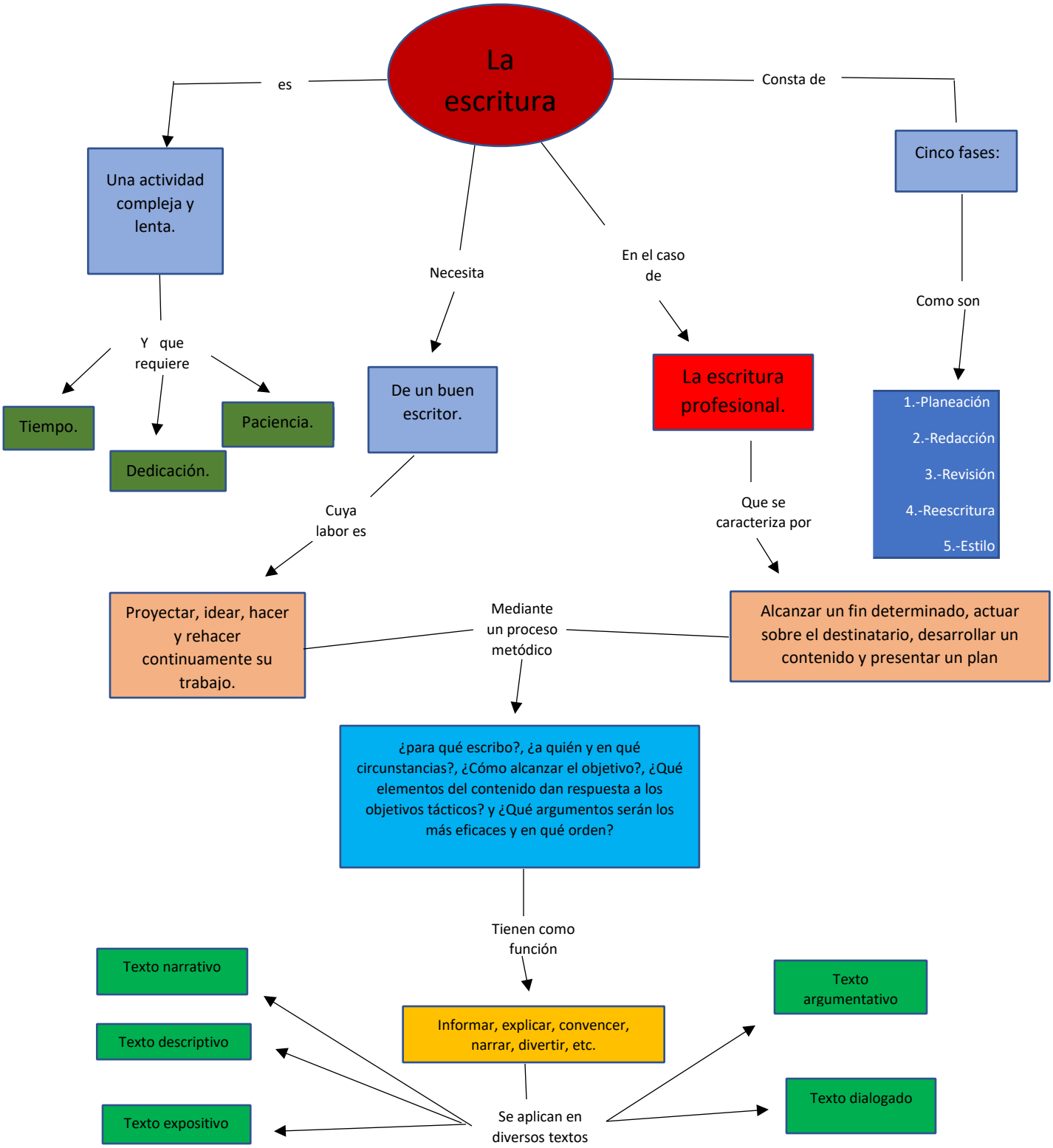
La escritura
es
Una actividad compleja y lenta.
Y que requiere
Tiempo.
Dedicación.
Paciencia.
Necesita
De un buen escritor.
Cuya labor es
Proyectar, idear, hacer y rehacer continuamente su trabajo.
Mediante un proceso metódico
¿para qué escribo?, ¿a quién y en qué circunstancias?, ¿Cómo alcanzar el objetivo?, ¿Qué elementos del contenido dan respuesta a los objetivos tácticos? y ¿Qué argumentos serán los más eficaces y en qué orden?
Tienen como función
Informar, explicar, convencer, narrar, divertir, etc.
Se aplican en diversos textos
Texto narrativo
Texto descriptivo
Texto expositivo
Texto argumentativo
Texto dialogado
En el caso de
La escritura profesional.
Que se caracteriza por
Alcanzar un fin determinado, actuar sobre el destinatario, desarrollar un contenido y presentar un plan
Consta de
Cinco fases:
Como son
1.-Planeación
2.-Redacción
3.-Revisión
4.-Reescritura
5.-Estilo