



**Nombre de alumno: Yessica Ibet
Vazquez Flores**

**Nombre del profesor: Reynaldo
Francisco Manuel Gallegos**

**Nombre del trabajo: Mapa
conceptual (UNIDAD 1)**

**Materia: Fundamentos de la
administración**

PASIÓN POR EDUCAR

Grado: LAN02SDC0121

Grupo: A

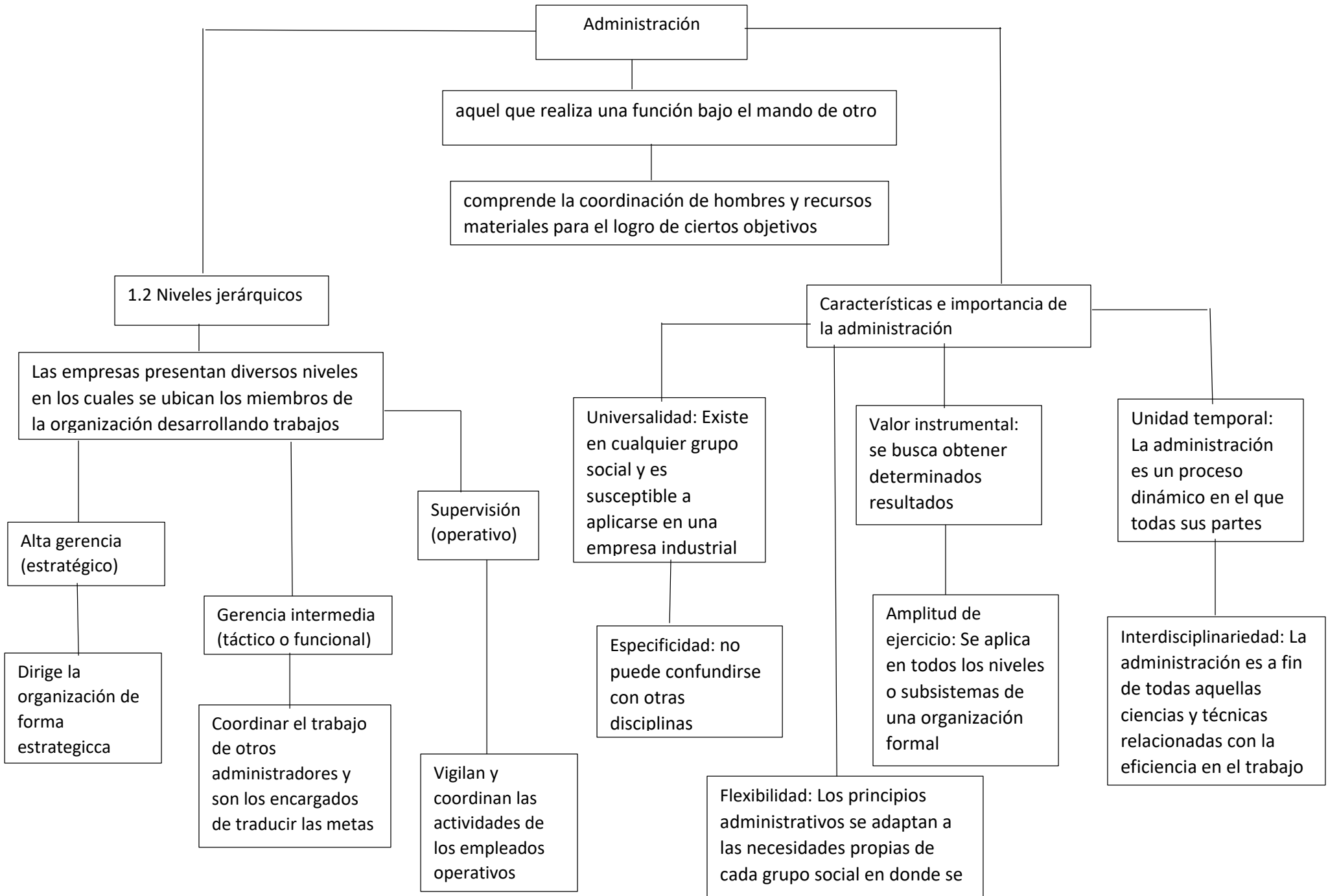

Administración

aquel que realiza una función bajo el mando de otro

comprende la coordinación de hombres y recursos materiales para el logro de ciertos objetivos

1.2 Niveles jerárquicos

Las empresas presentan diversos niveles en los cuales se ubican los miembros de la organización desarrollando trabajos

Alta gerencia (estratégico)

Dirige la organización de forma estratégica

Gerencia intermedia (táctico o funcional)

Coordinar el trabajo de otros administradores y son los encargados de traducir las metas

Supervisión (operativo)

Vigilan y coordinan las actividades de los empleados operativos

Universalidad: Existe en cualquier grupo social y es susceptible a aplicarse en una empresa industrial

Especificidad: no puede confundirse con otras disciplinas

Flexibilidad: Los principios administrativos se adaptan a las necesidades propias de cada grupo social en donde se

Características e importancia de la administración

Valor instrumental: se busca obtener determinados resultados

Amplitud de ejercicio: Se aplica en todos los niveles o subsistemas de una organización formal

Unidad temporal: La administración es un proceso dinámico en el que todas sus partes

Interdisciplinariedad: La administración es a fin de todas aquellas ciencias y técnicas relacionadas con la eficiencia en el trabajo