



Mapas conceptuales

Nombre del Alumno: José Martin Jiménez López

Nombre del tema: control de organismo humano

Parcial: 3er parcial

Nombre de la Materia: anatomía y fisiología

Nombre del profesor: Felipe morales

Nombre de la Licenciatura: licenciatura en enfermería

Cuatrimestre: 1er cuatrimestre

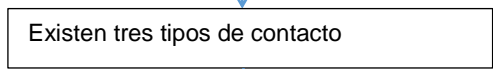
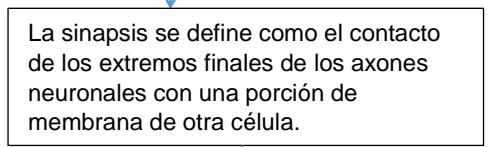
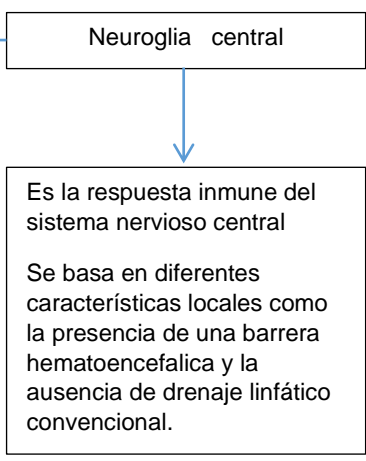
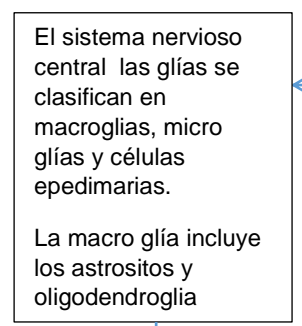
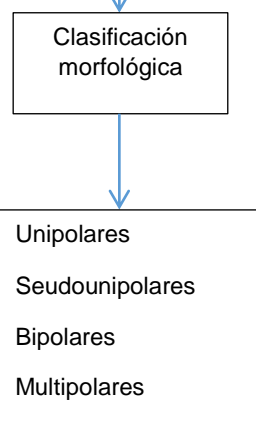
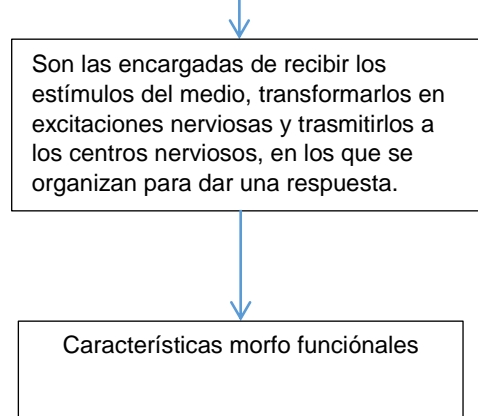
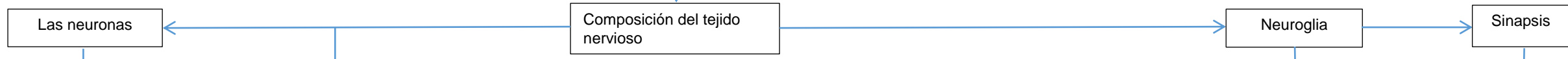
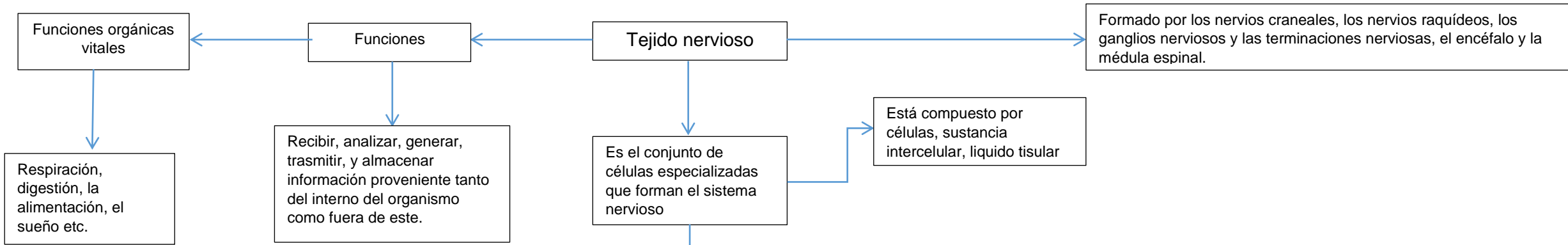

1. Sinapsis neuroneuronal, cuando el contacto se establece entre dos neuronas.
2. Sinapsis neuromuscular, cuando el contacto se establece entre el botón sináptico y la superficie de una célula muscular.
3. Sinapsis neuroepitelial, cuando el contacto se establece entre la neurona y una célula epitelial.

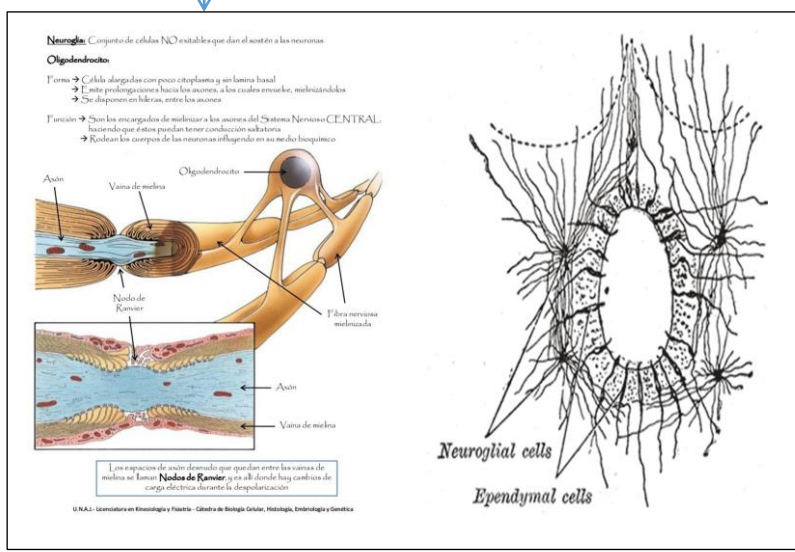
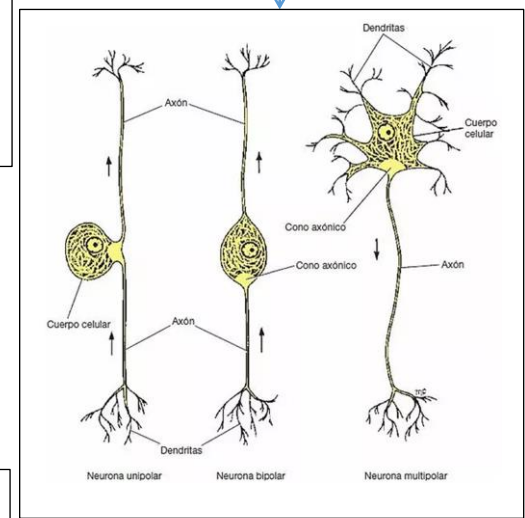
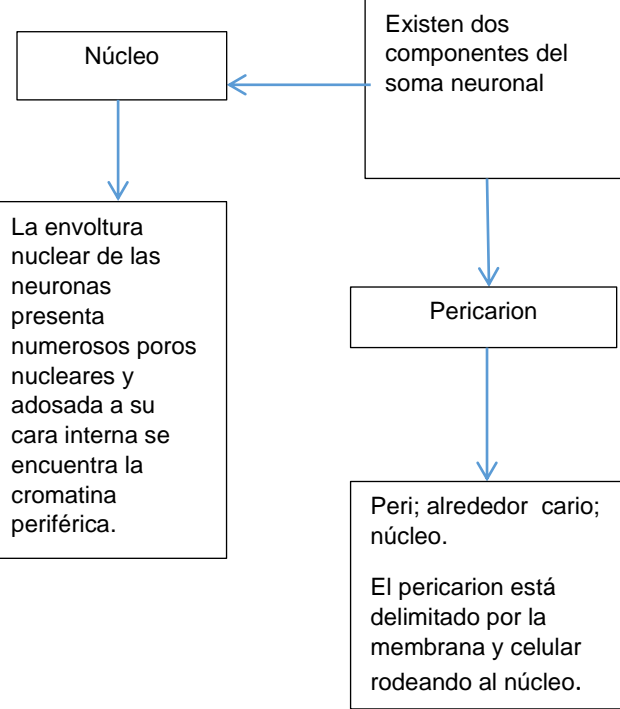

Medula espinal y nervios

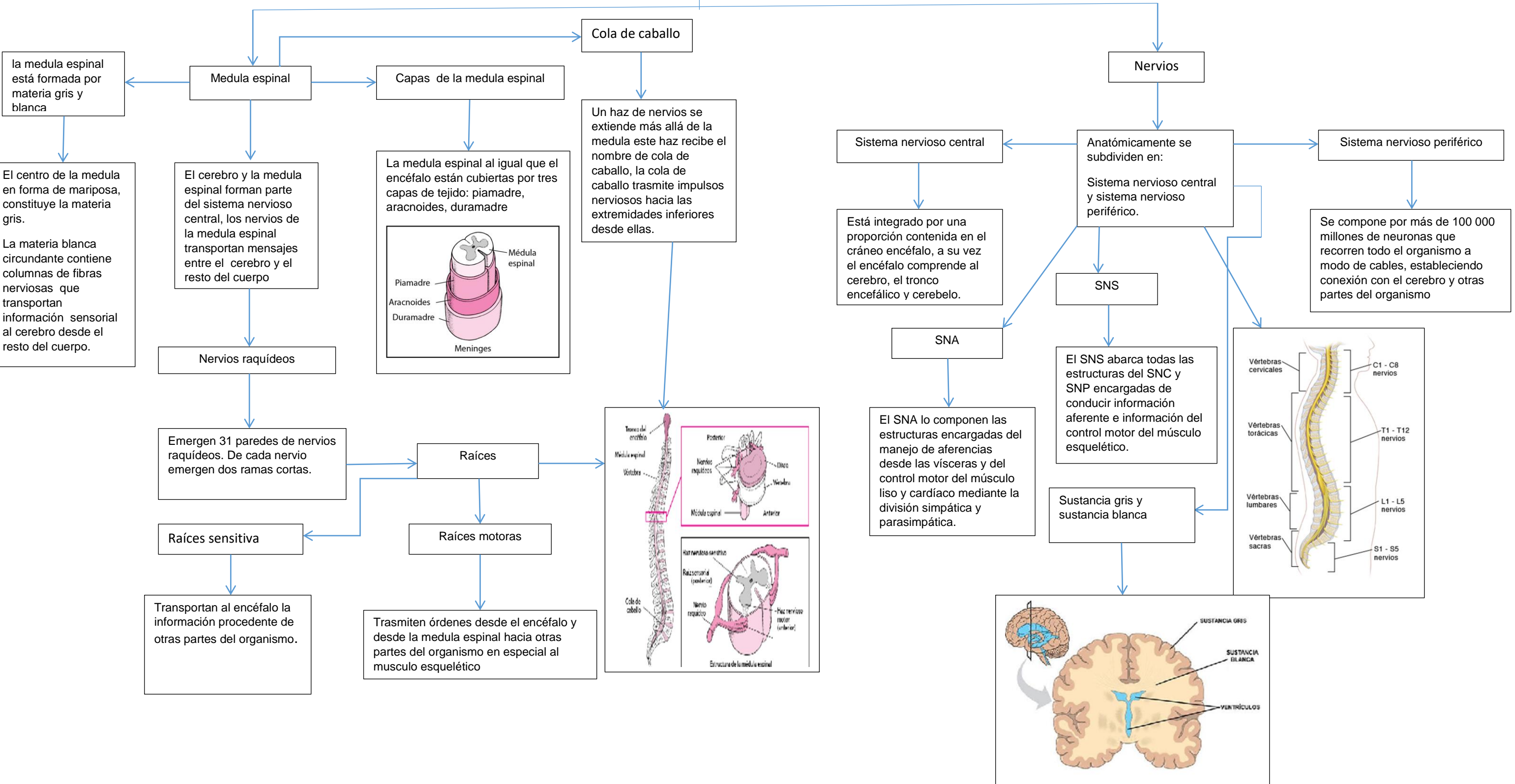

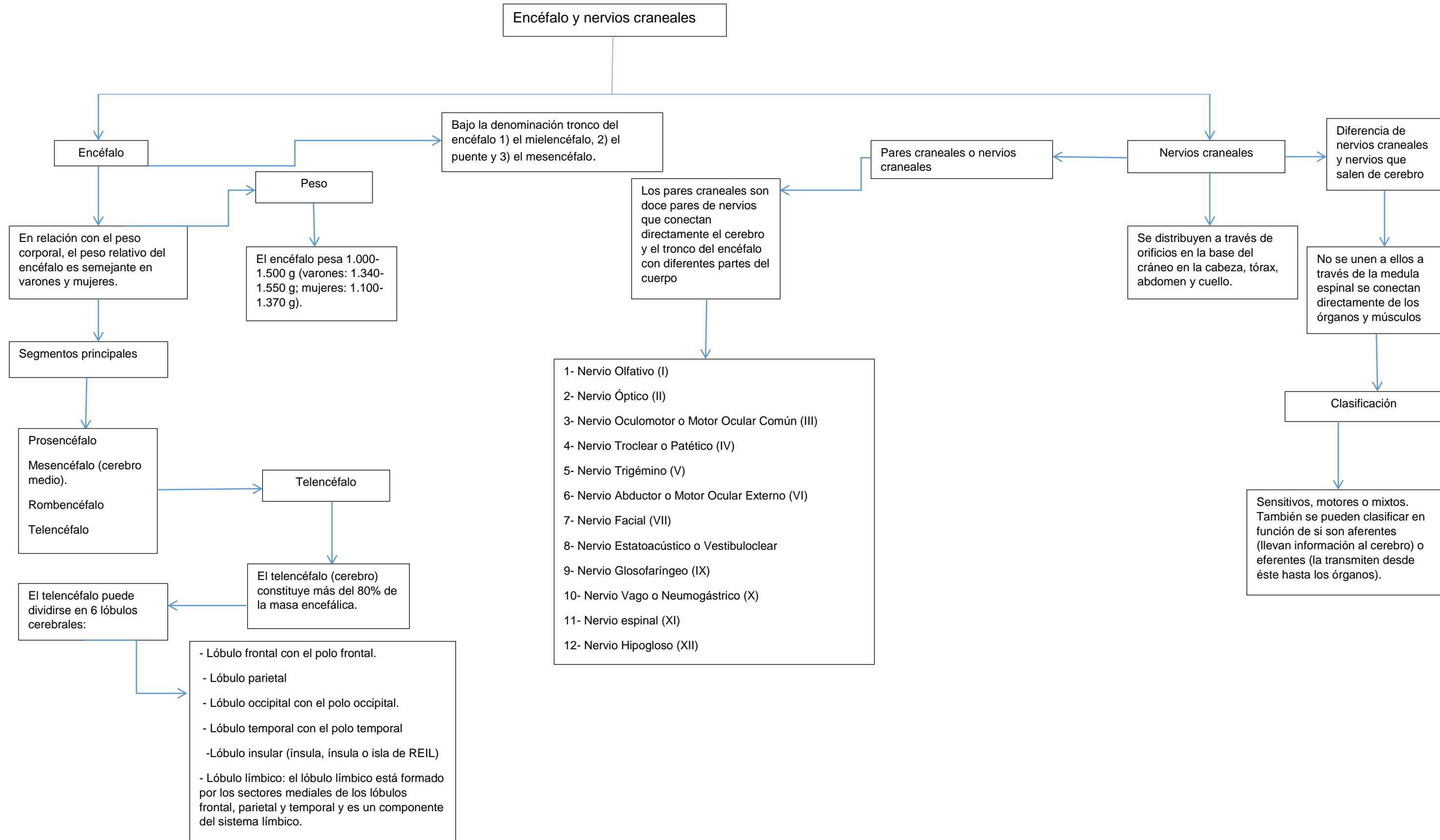

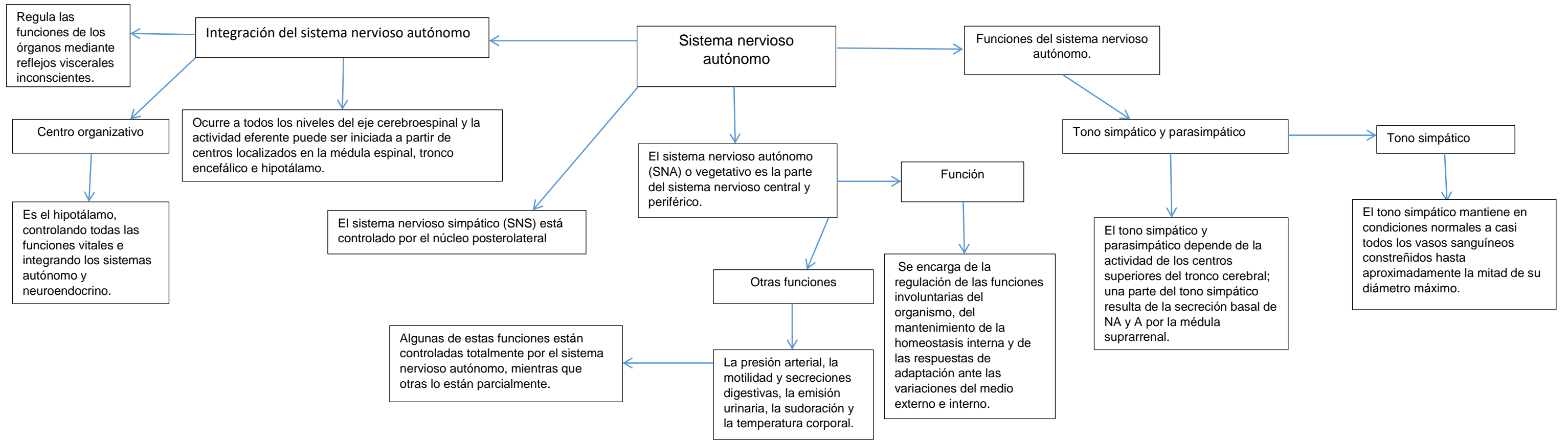

Sentidos especiales

Los sentidos especiales son el oído, la vista y los sentidos químicos, gusto y olfato.

