



CUADRO SINOPTICO

Nombre del Alumno: MATILDE GOMEZ GONZALEZ

Nombre del tema: I ORGANIZACIÓN DEL CUERPO HUMANO

Parcial: I ER PARCIAL

Nombre de la Materia: ANATOMIA Y FISILOGIA

Nombre del profesor: FELIPE ANTONIO MORALES HERNANDEZ

Nombre de la Licenciatura: ENFERMERIA

Cuatrimestre: I cuatrimestre

FECHA DE ENTREGA: 23 DE AGOSTO DEL 2021

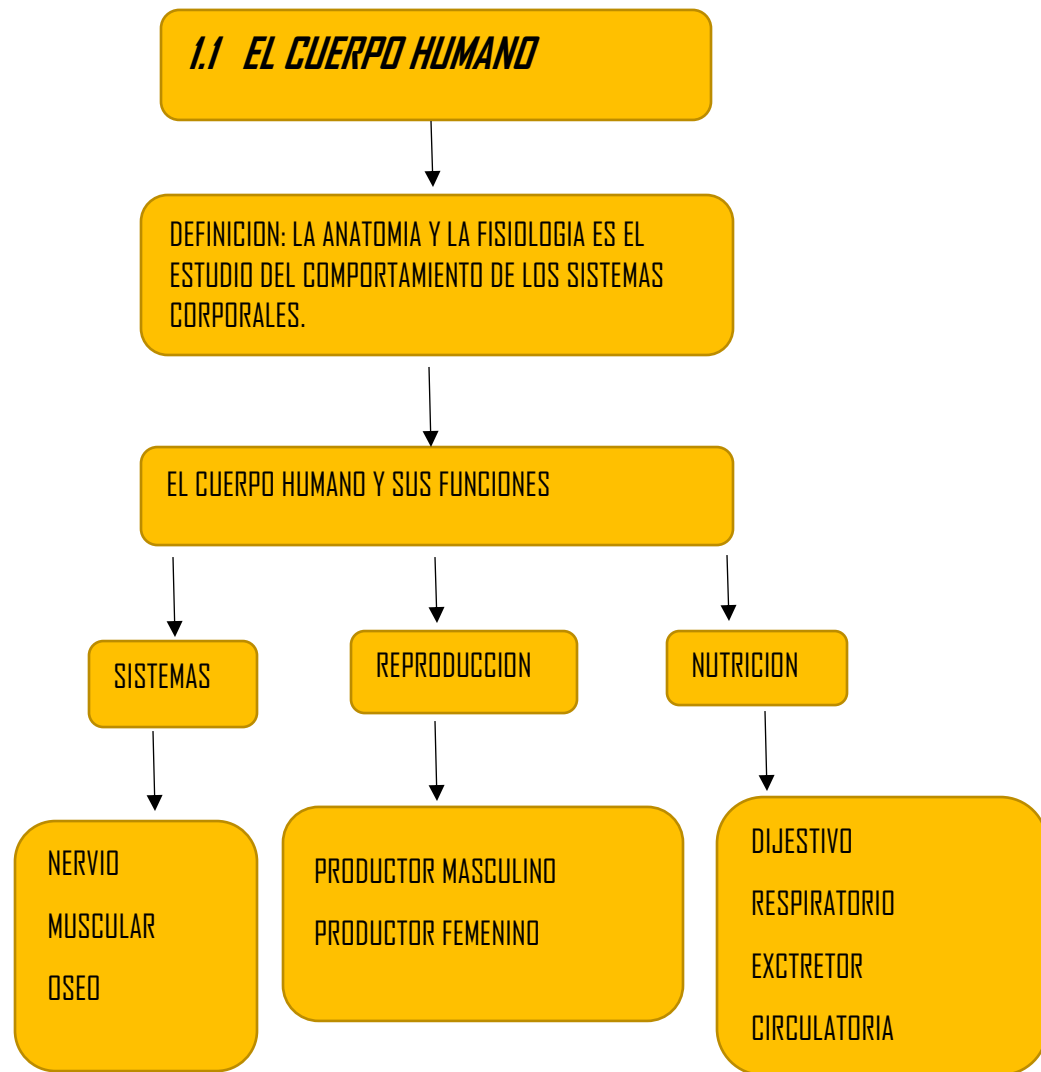

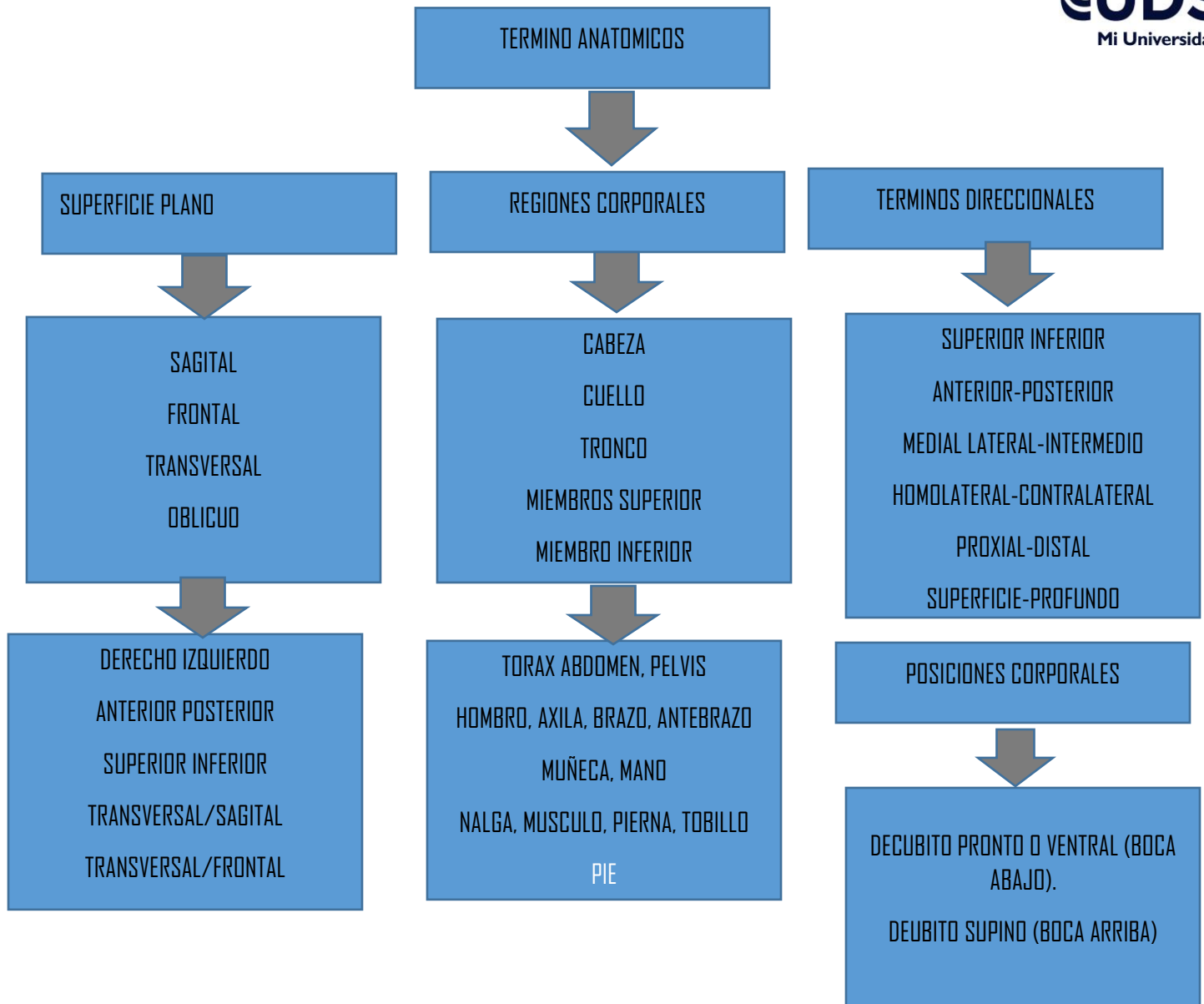



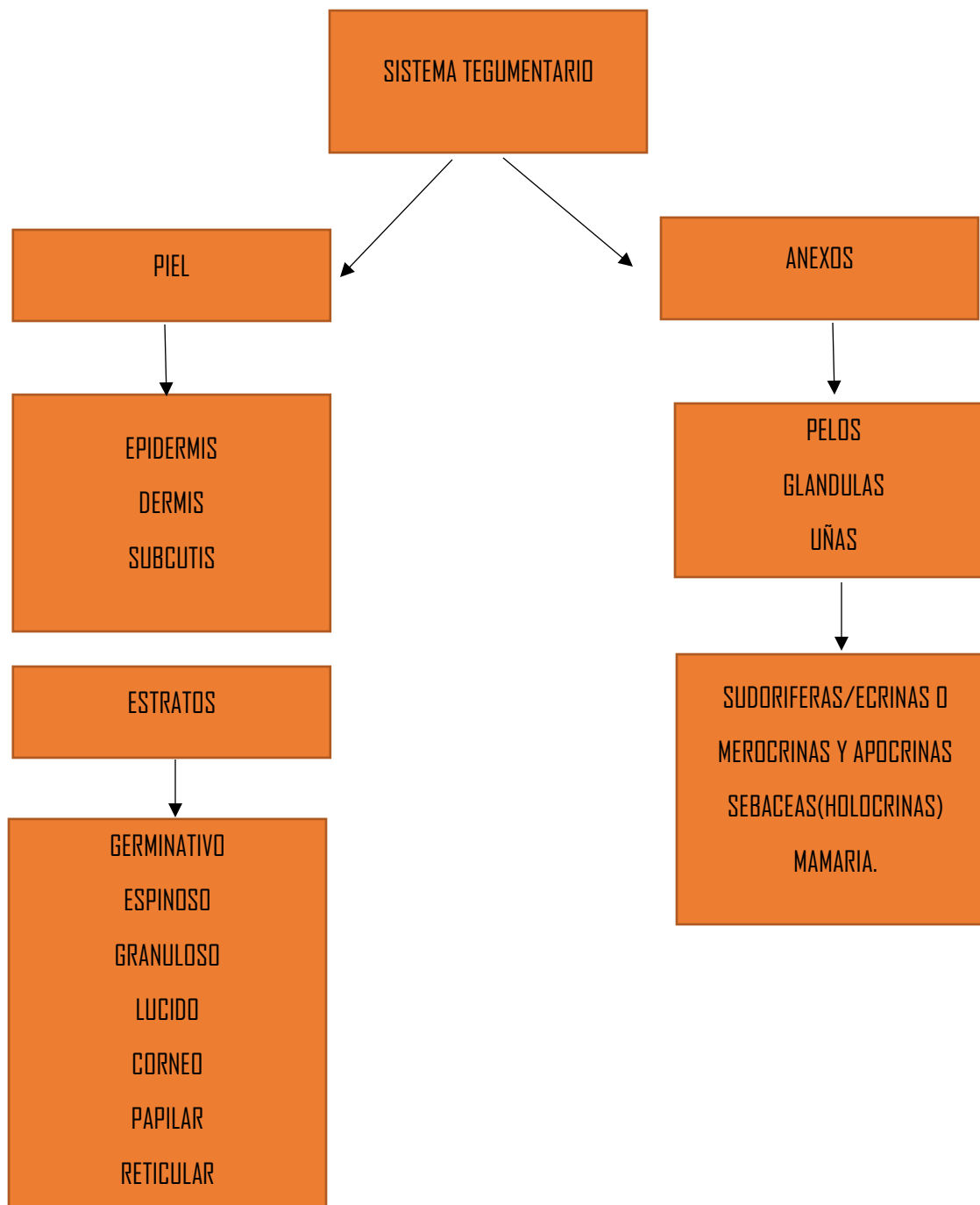

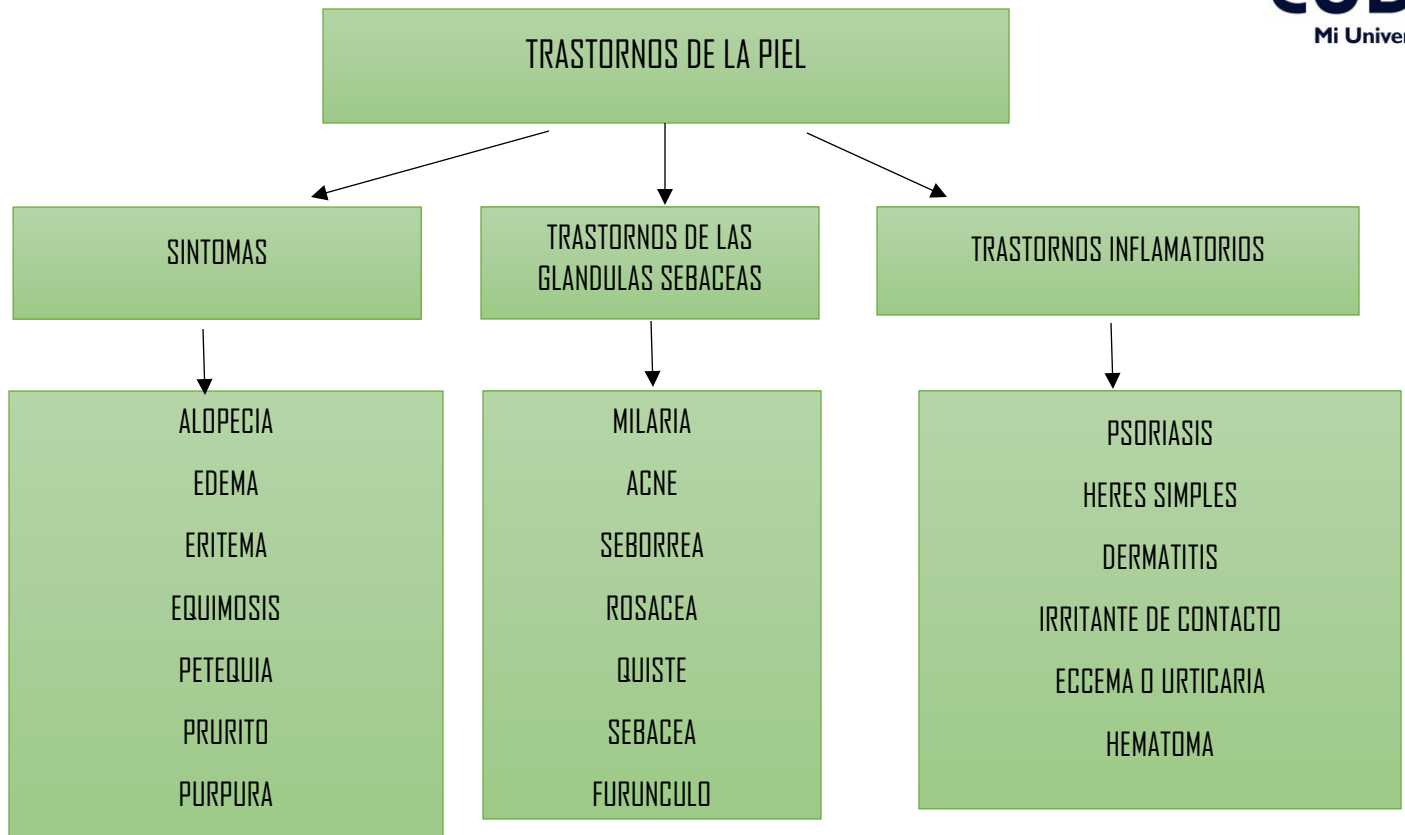

PLANEACION NORMAL

- BRONCEADO
- MANCHAS

ESTADO PATOLOGICO DE LA PIEL

- GANGRENA
- HEMATOMA
- PENFIGO
- ESCLERODERMIA
- ESCABIES O SOMA
- LUPUS SISTEMATICO
- TIÑA TINEA
- EXATEMA

CAUSAS DE ENFERMEDAD

- BACTERIA
- HONGOS
- VIRUS