

Universidad UDS

Alumna: Leslie Stephany López
Martínez

Mtra: Maria jose Hernández
Méndez

Asignatura: enfermería
comunitaria

Grado: 7mo grupo: A

Prevención y control de tuberculosis pulmonar.

Medidas de control.

Referencia de tosedores crónicos.

Tratamiento.

Seguimiento del tratamiento.

Estudio de casos.

Educación para la salud.



Saneamiento básico a nivel familiar

Mejoramiento de las condiciones sanitarias de la vivienda, Fuentes y sistemas de abastecimiento de agua para consumo humano.

Manejo efectivo de diarreas en el hogar

Utilización de las definiciones operacionales de diarrea.

Manejo de la deshidratación.

Terapia de hidratación oral y uso de vida suero oral.

Signos de alarma.

Paquete básico de salud

Identificaciones de signos de alarma de las infecciones respiratorias agudas

Conocer los signos y síntomas.

Factores de riesgo.

Signos de alarma.

Tratamiento específico.

Capacitación a la madre.

Seguimiento de los casos.



Tratamiento antiparasitario familiar

Identificación y tratamiento de personas infestadas.

Educación para la salud.

Saneamiento ambiental



Atención prenatal, parto y puerperio.
Identificación e embarazadas.
Control prenatal con identificación de factores de riesgo.
Referencia del embarazo de alto riesgo.
Orientación a la embarazada.
Detección y referencia del parto de alto riesgo.
Vigilancia del puerperio.
Signos de alarma del recién nacido.



Prevención y control de hipertensión arterial y diabetes mellitus.

Factores de riesgo.

Cuestionario de detección integrada.

Plan de tratamiento.



Imunizaciones

Identificación de susceptibles.

Ministración de vacunas.

Educación para la salud.

Paquete básico de salud

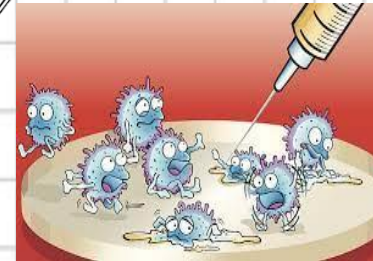
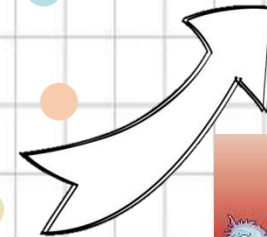
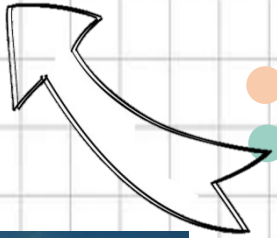

Servicios de planificación familiar
Identificación de población susceptible.
Prestación de servicios de planificación familiar.
Clasificación de métodos anticonceptivos.

Vigilancia de la nutrición y desarrollo del niño

Identificación de menores de 5 años.

Orientación nutricional.

Detección.

Diagnostico.

Capacitación de madres.

Ministración de micronutrientes.



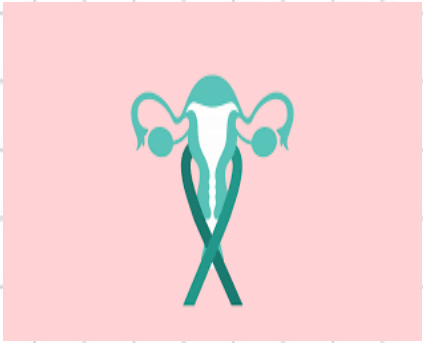

Prevención de accidentes y manejo inicial de lesiones.

Otorgamiento de primeros auxilios.

Manejo inicial de lesiones.



Paquete básico de salud

Prevención del cáncer cervicouterino

Promoción de salud

Factores de riesgo

Detección oportuna

Diagnostico

Tratamiento y control



Participación social

Formación de comités locales de salud

Diagnostico local de salud

Acciones