



Nombre del alumno: ANGEL IVAN HERNANDEZ ENCINO

Nombre del profesor: ALMA ROSA ALVARADO PASCACIO

Licenciatura: CIENCIAS DE LA EDUCACION

Materia: INVESTIGACION EDUCATIVA

Nombre del trabajo: MAPA CONCEPTUAL

Ocosingo, Chiapas a 05 de Noviembre del 2021

Enfoques metodológicos

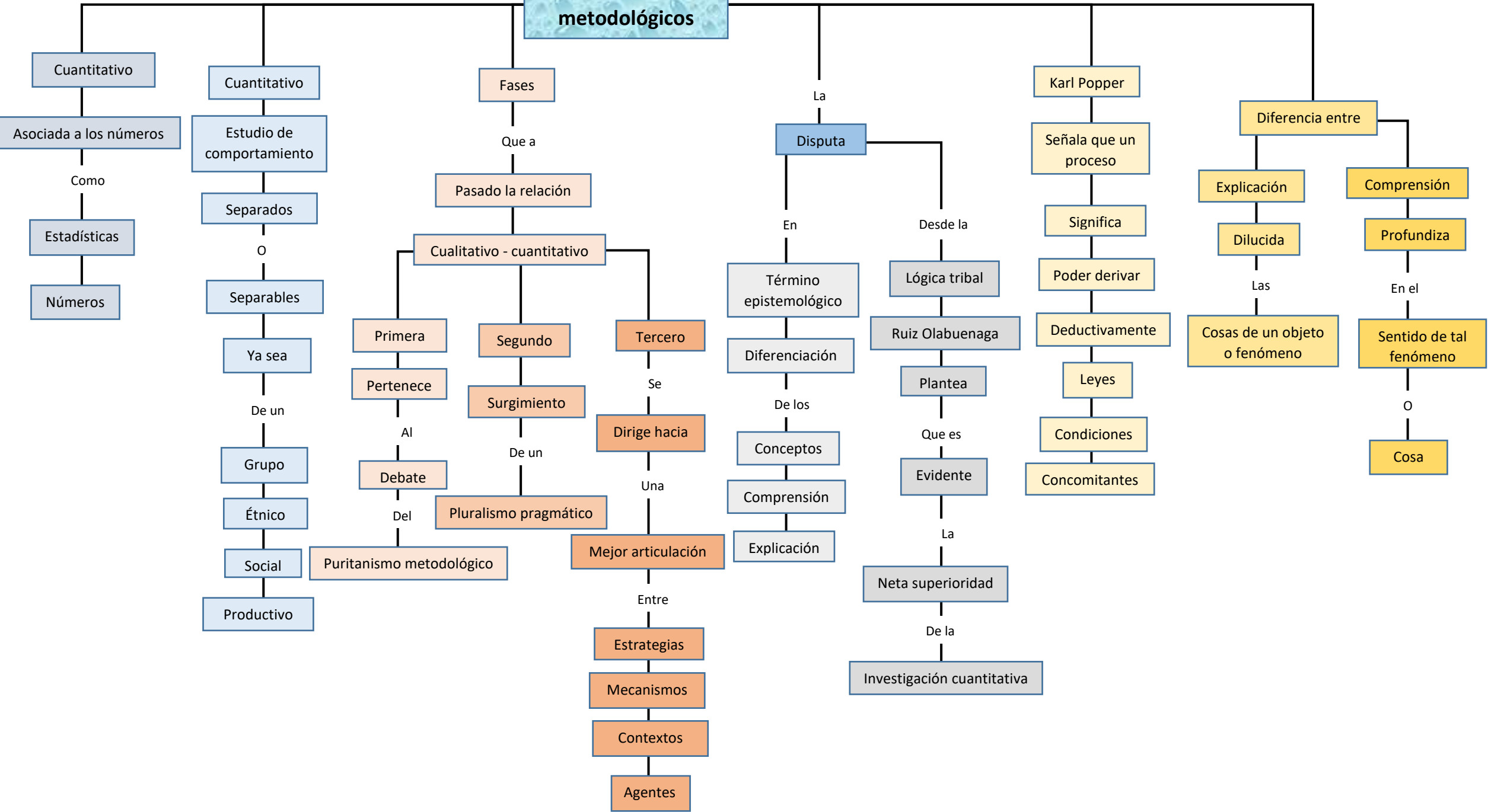

Enfoques metodológicos

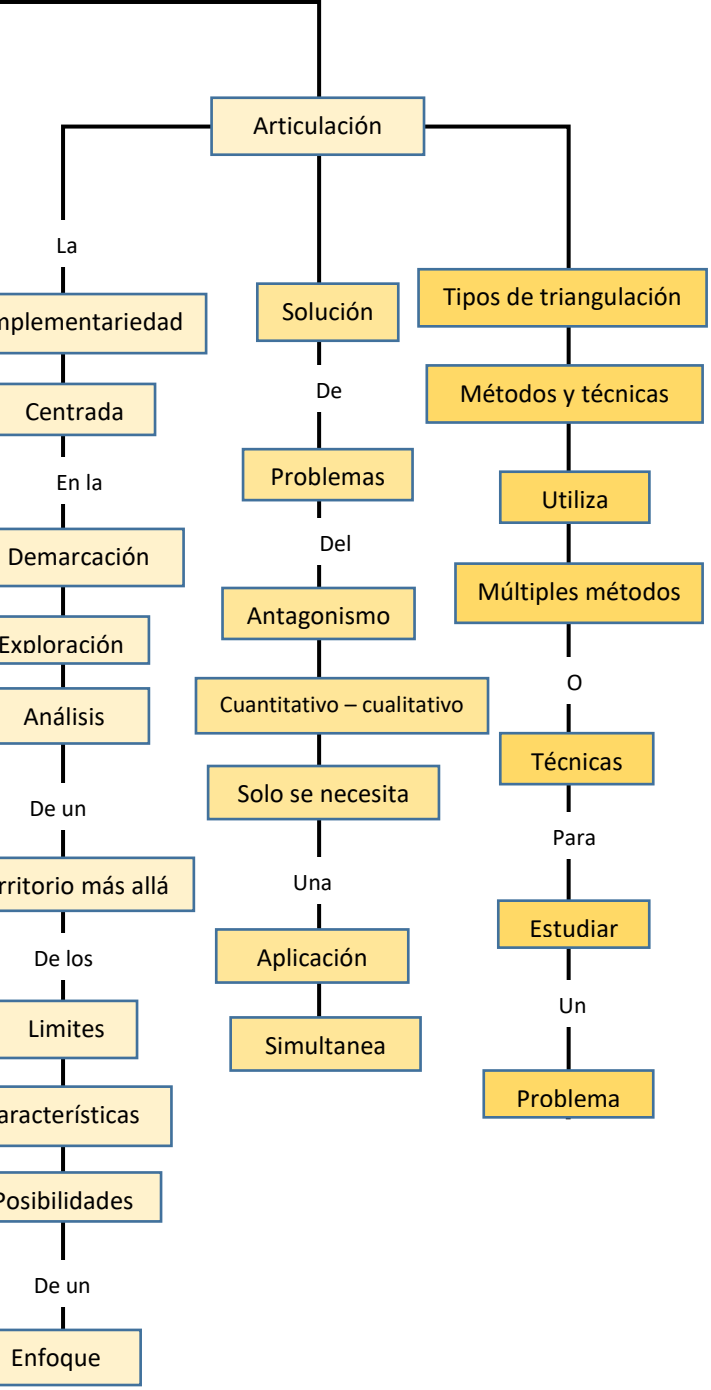
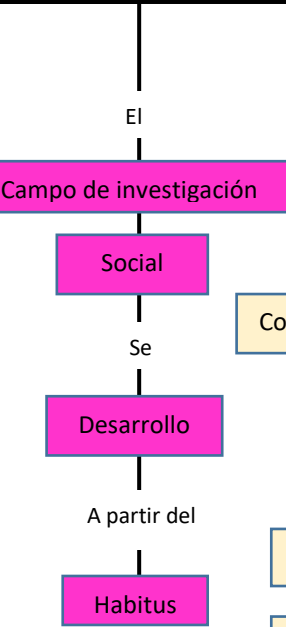
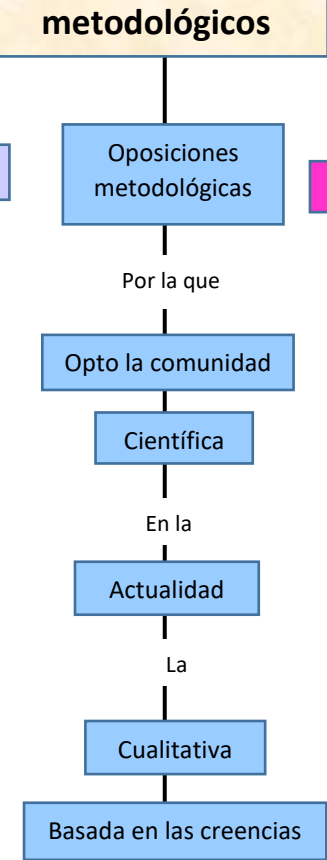
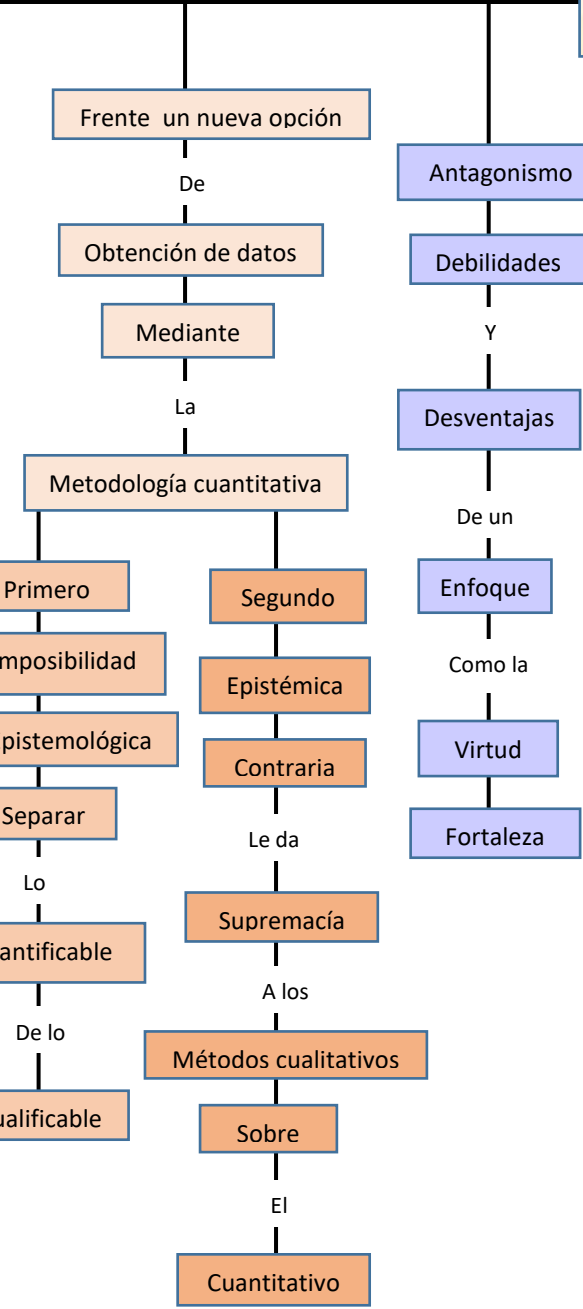
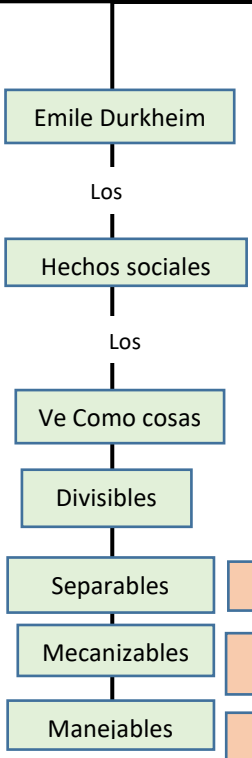
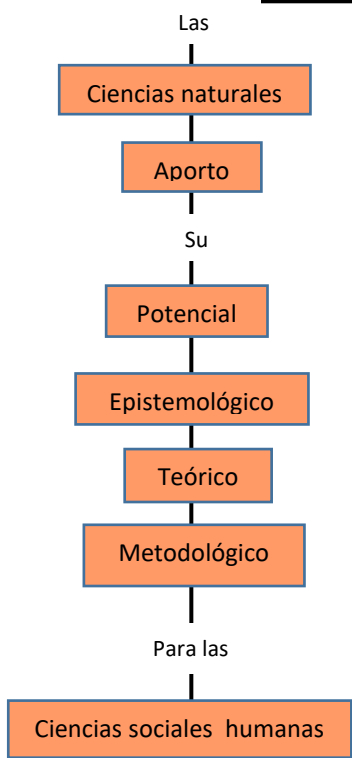

Enfoques metodológicos

Articulación

Tipos de triangulación



Teorías

Interpreta

Y

Estructura

A

Ciertos datos

Interdisciplinaria

Involucra

Múltiples disciplinas

A

Intervenir

En una

Investigación

Como se selecciona

A

Partir

De

Contenidos

Anteriores

En la

Investigación social

Se

Parte de preguntas

Y

Apartir de ahí

Se

Establecen

Enfoques

Técnicas

Procedimientos

Para llegar

A un

Conocimiento

Se busca

Magnitud o naturaleza

Del

Fenómeno

Existen fenómenos

Cuya naturaleza

Se

Centra

En la

Magnitud

Cantidad

Espacio

Eje de los estudios

Cuantitativos

Estudio

Del

Carácter

Homogéneo

Cualitativo

Estudio

Del

Carácter

Heterogéneo

Búsqueda de un promedio

Y

Raciones

En una

Gama de sujetos

Conocer

Un

Promedio o estructura

Dinámica

Un

Investigador

Debe ser capaz

De

Analizar

Sus

Objetivos

Intentar

Comprender

Entender

Su

Estructura organizativa

Enfoques metodológicos

