



Nombre del alumno: ANGEL IVAN HERNANDEZ ENCINO

Nombre del profesor: GABRIELA SANCHEZ ROSAS

Licenciatura: CIENCIAS DE LA EDUCACION

Materia: CONOCIMIENTO DE LA ADOLESCENCIA

Nombre del trabajo: MAPA CONCEPTUAL

Ocosingo, Chiapas a 05 de Noviembre del 2021

Desarrollo psicológico en la adolescencia

Característica

Del

Crecimiento

Los

Aspectos biológicos

Influyen

En el

Desarrollo psicológico

La

Adolescencia

No es un

Proceso

Continuo

Sincrónico

Uniforme

Los

Aspectos

Intelectuales

Biológicos

Emocionales

Sociales

No influyen

En el

Ritmo de maduración

Adolecente pasa

Por

Tres etapas

Adolescencia

Inicial

De

10 a 13 años

Cambios puberales

Media

De los

14 a 17 años

Conflictos familiares

Tardía

De los

18 a 21 años

Receptación

De los

Valores

Responsabilidad

La

Evolución de joven

A la

Edad adulta

Logra independencia

Una

Imagen corporal

Relaciones con amigos

Cambios

Antropométricos

En la

Estatura adulta

Ya no se modifica

Solo el

Peso

Ganancia

De

Peso

y

Altura

Composición de la masa

En los

Diferentes sexos

Mujer

Masa grasa

Hombre

Masa magra

Desarrollo psicológico en la adolescencia

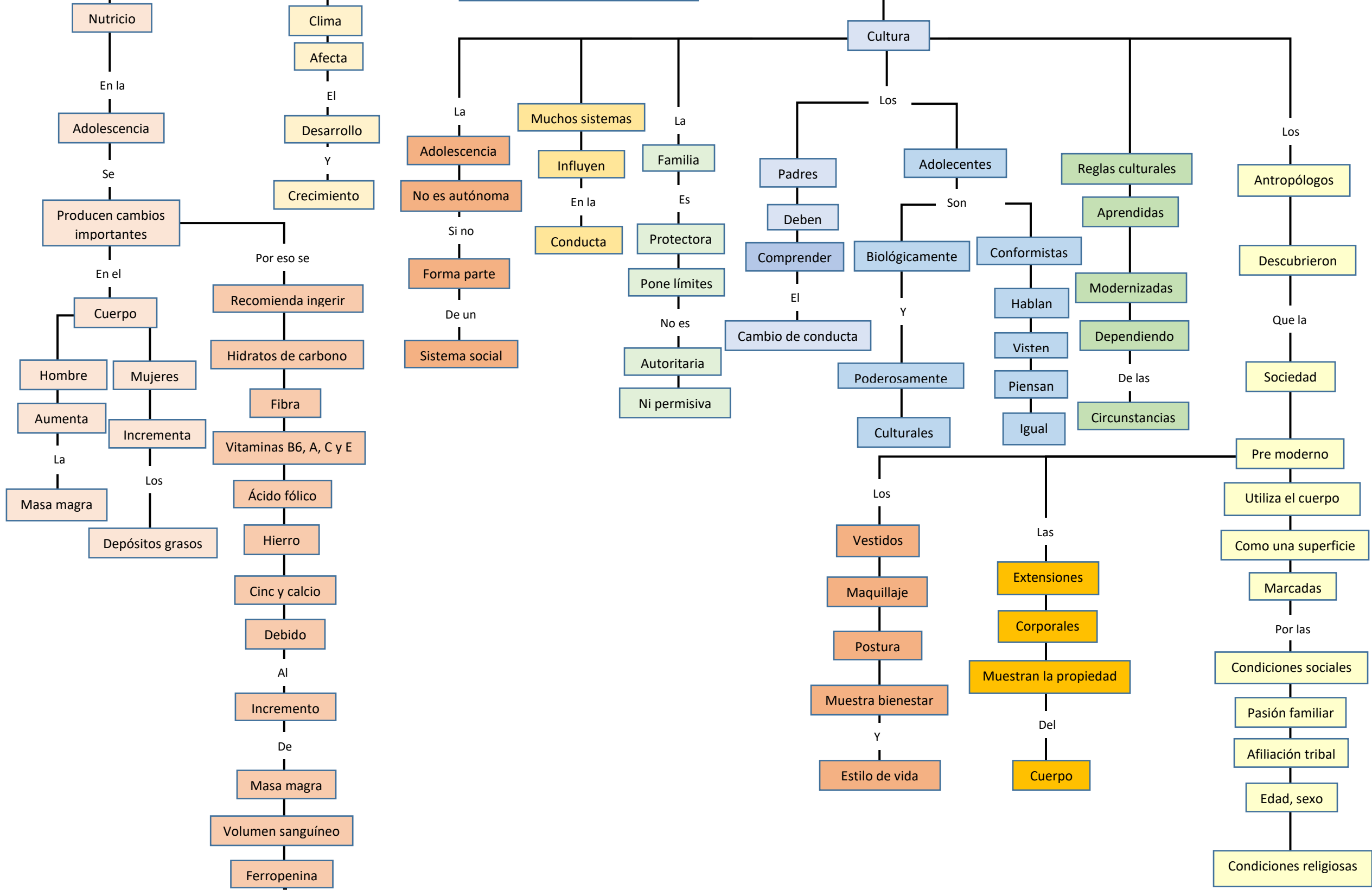

Desarrollo psicológico en la adolescencia

Clase social

Cultura
Un
Contexto
Es
Importante en el mundo
Del
Consumismo
MERCADO
Construidos
Por
Jóvenes y adultos
Para
Ganar dinero
Con la
Venta de productos
O
Centros recreativos

Parte de una teoría
Que
Intenta explicar
Su
Funcionamiento
Y
Transformación

Son
Grupos de personas
Que
Ocupan un lugar
Distinto
En la
Producción social
Como
Riquezas
Organización social

El
Capitalismo
Se
Divide en 2
Quienes no tienen
Medios de producción
Y
Venden
A los
Burgueses

Dueños de los medios
Y
Propietario
De sus
Productos

Elemento
Constituido
Por una
Identidad personal
En los
Adolescentes
Por el
Espacio social
Trabajo que realiza el papa

Socialización
Medio por la cual
Se
Construye
Una
Identidad personal
Mediante
La
Toma
De
Decisiones
Compromiso

La
Adolescencia precoz
Temprana
O
Pre adolescencia
Inicia con la pubertad
Aparecen
Vellos púbicos
Cambios biológicos
En
Ambos sexos

Desarrollo sexual
El
Inicio
De los
Cambios biológicos
Y
Sociales
La
Primera fase
En
Mujeres
A los
10, 11 a 12 años
Hombres
A los
11 a 12 años

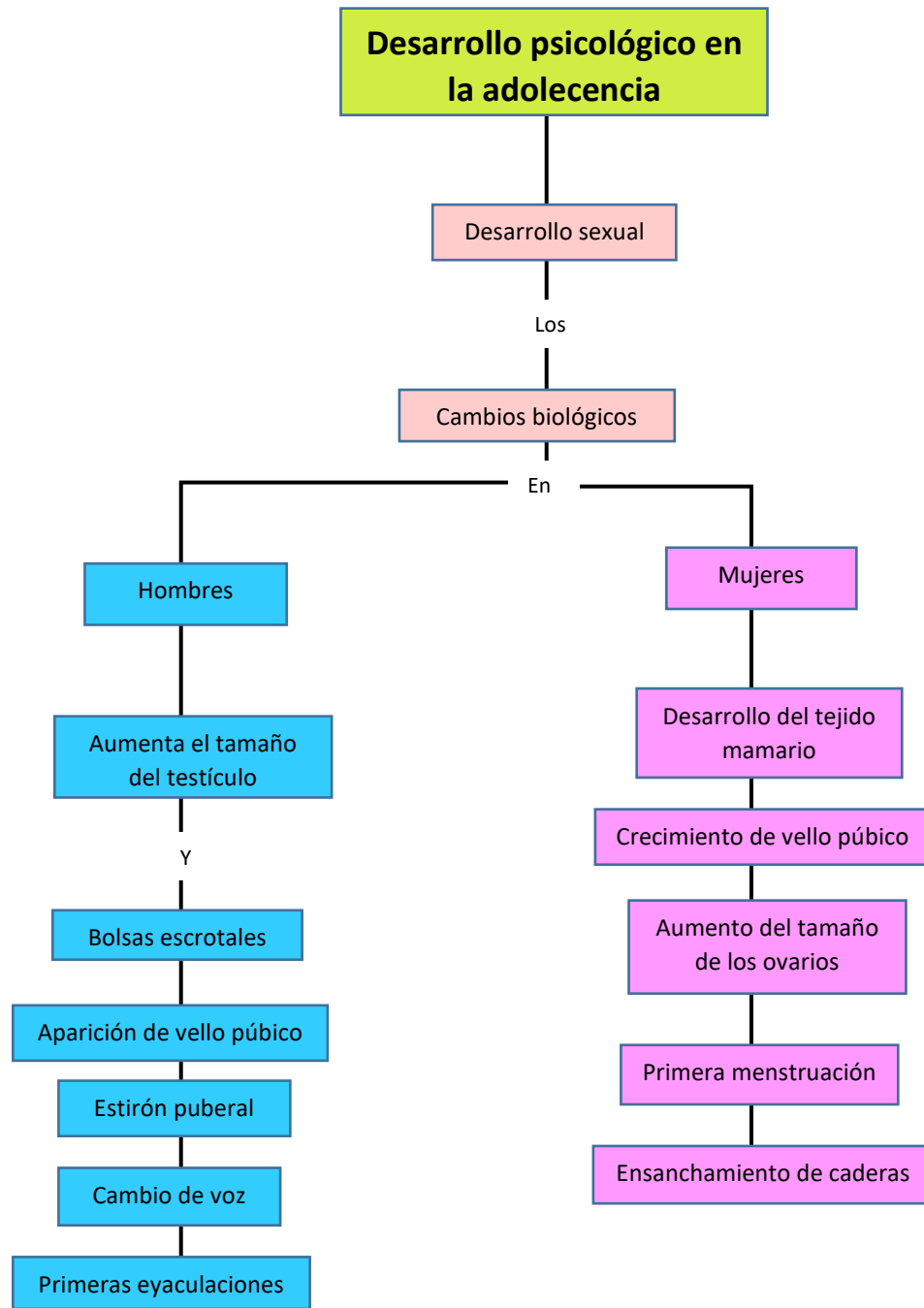

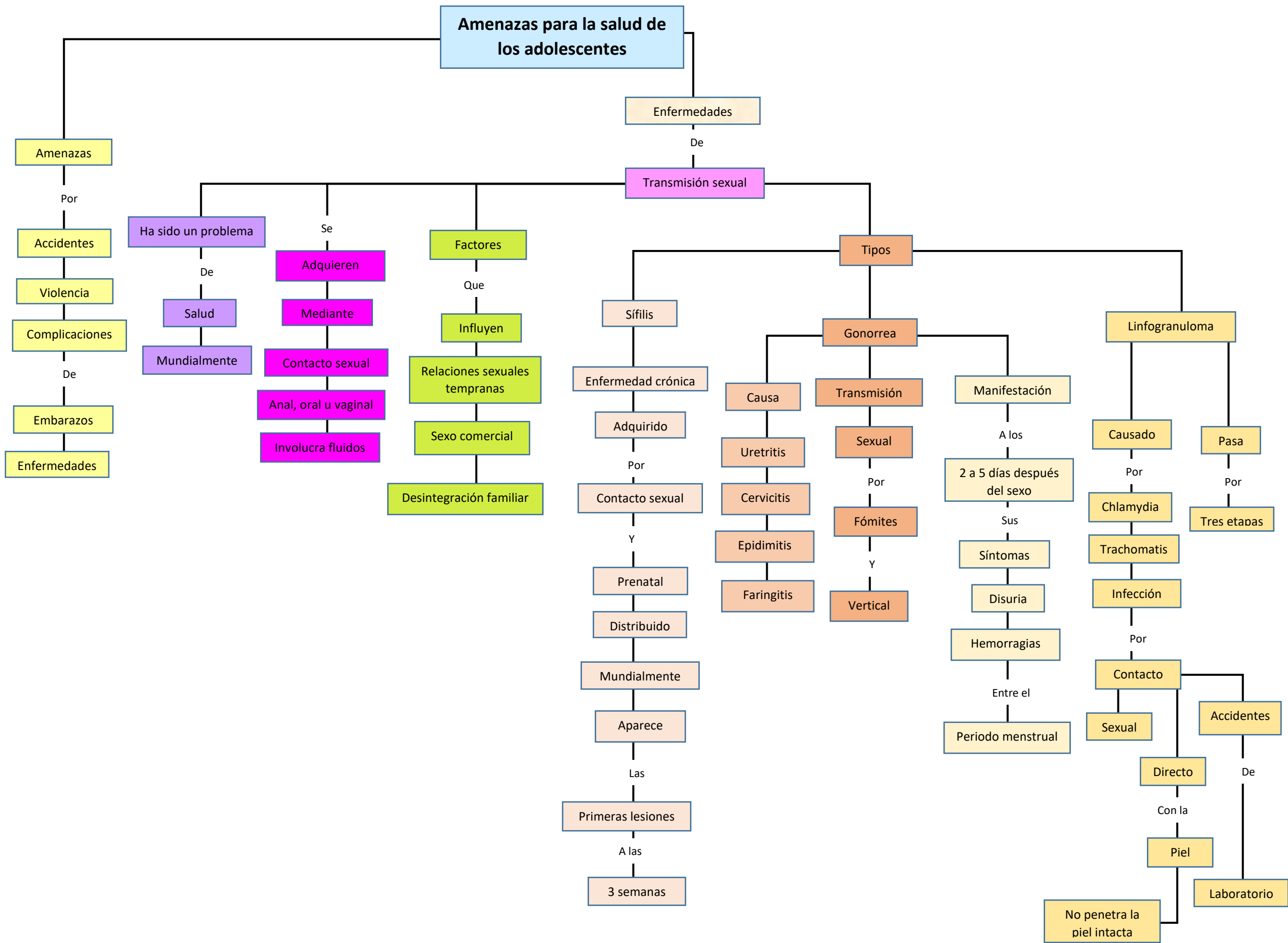

Amenazas para la salud de los adolescentes

Enfermedades

De

Transmisión sexual

Tipos

Vulnerabilidad

En

Jóvenes

Es la

Etapa más vulnerable

Ante muchos

Riesgos

Como el

Consumo

De

Alcohol

Drogas

Por qué se

Integran

A

Grupos sociales

Porque es en

Donde adquieren

Capacidades y desarrollos

De

Razonamiento

Planificación

Hábitos para la adultes

Físicos

Psicológicas

Emocional

Sociológicos

Cancroide

Produce

Ulceras blancas

Causado

Por

Haemophilus ducreyi

Su

Incubación

Es entre

3 a 10 días

Se

Localiza

En

Hombres

En el

Prepucio

Surco coronal

Frenillo

Mujeres

En el

Introito

Vaginal

Cérvix

Herpes simple

Es un

Microorganismo

Patógeno

Causa infección orabial

VHS-1 y VHS-2

Se

Caracteriza

Por

Erupciones

En

Vesiculares

En los

Genitales

En los

Hombres

En

Cérvix

Nalgas

Perineo

En las

Mujeres

Verrugas vulgares genitales

Infección

Por

VPH-16 y VPH-18

Es de

Alto riesgo

Presentan

Verrugas

Y

Afecta

El

Área genital

Molusco contagioso

Causado

Por el

Virus VMC

Afecta

A

Niños y jóvenes adultos

Afecta el área

Genital

Y

Perigenitales

Se adquiere

Por

Contacto sexual

Pediculosis del pubis

Infección

Por

Piojos

Pediculus

Capitis y corporis

Se

Transmite

Por

Contacto sexual

Pthirus pubis

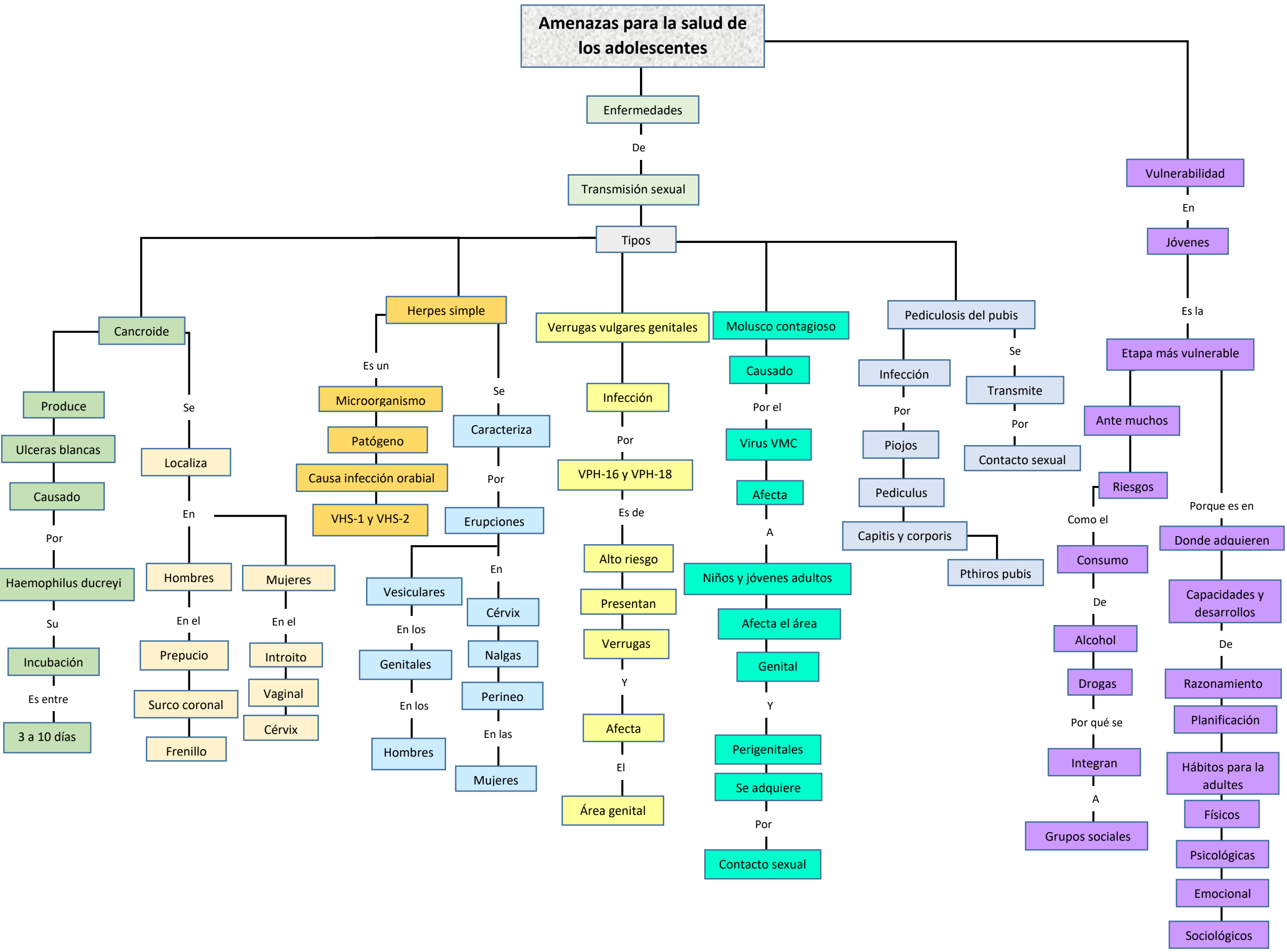

Amenazas para la salud de los adolescentes

Bebidas alcohólicas

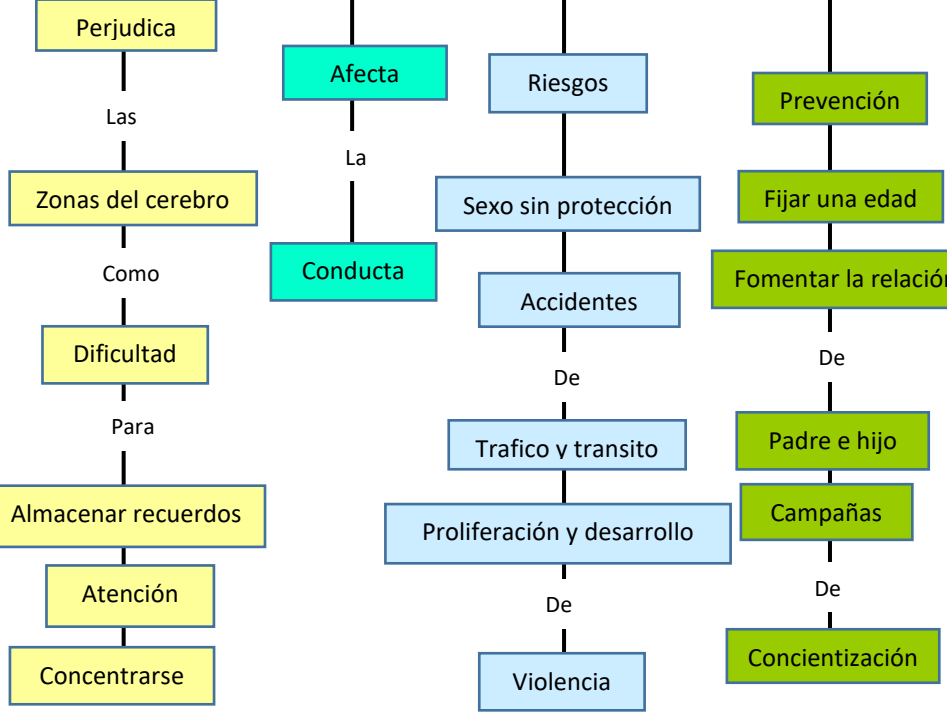

Cigarrillos

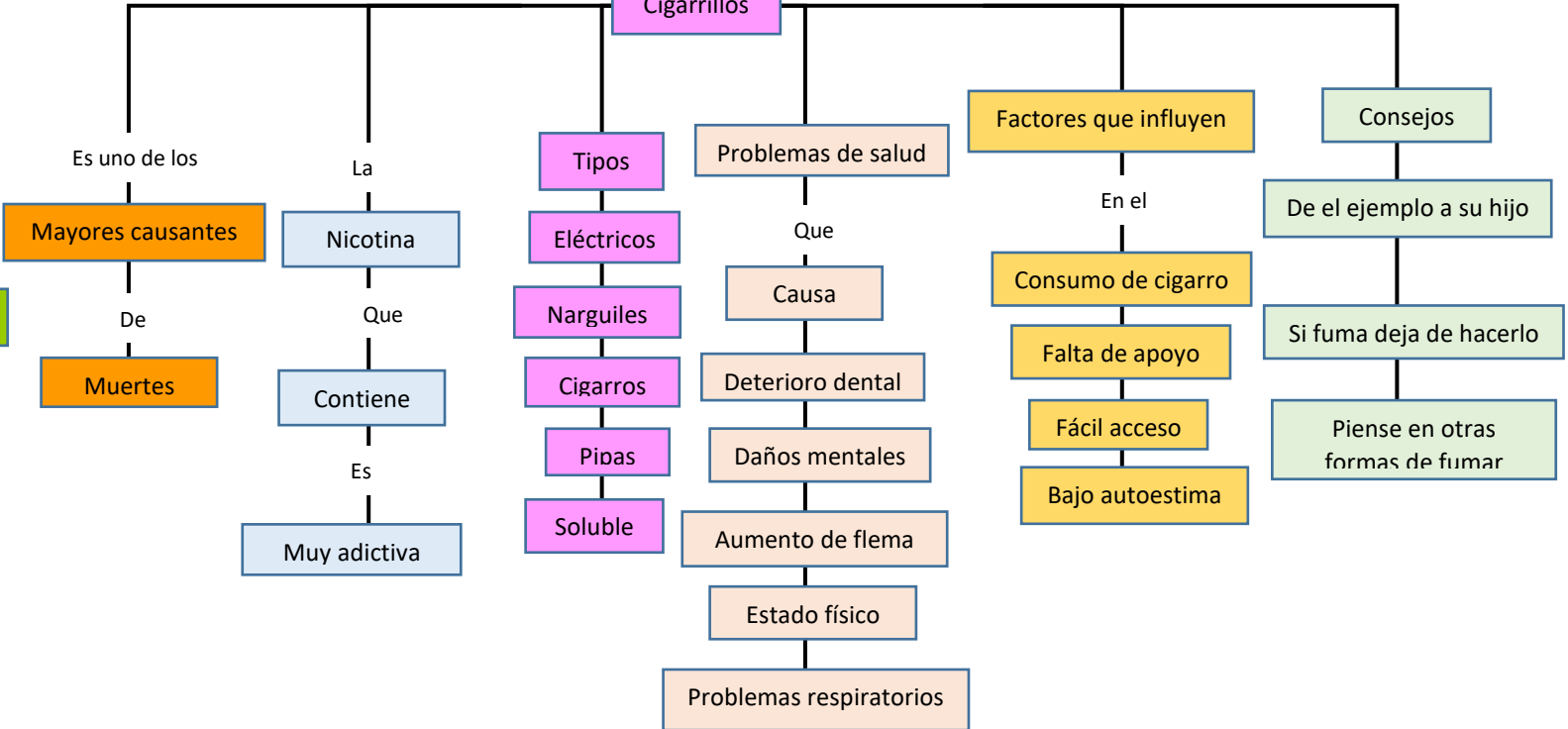

Amenazas para la salud de los adolescentes

Drogas

