



**Nombre del alumno: José Manuel
Vázquez Pérez**

**Nombre del profesor: Gabriela
Sánchez rosas**

Licenciatura: Ciencias de la educación

PASIÓN POR EDUCAR

**Materia: conocimiento de la
adolescencia**

Nombre del trabajo: mapa conceptual

Desarrollo de la adolescencia I

Etapas de la adolescencia

Adolescencia inicial

Desde los 10 hasta los 13 años, se caracteriza por los cambios puberales

Adolescencia media

Desde los 14 a los 17 años y se caracteriza, por conflictos familiares debido a la relevancia que adquiere al grupo con probabilidad de riesgo

Adolescencia tardea

A los 18 hasta los 21 años, caracterizado por la reaceptación de valores paternos, responsabilidad crecimiento y desarrollo físico

Con los cambios

De la composición de la masa total del organismo difiere entre sexos, las mujeres ganan grasa masa y los hombres masa grama

Factores que interviene al crecimiento

Intrínsecos

Relaciona al sistema neo-endocrino, el factor genético determina de estructura y al disminuir la estatura será menor

Extrínsecos

Aspectos socioeconómicos, factores étnicos, nutricional, física y los factores geográficos son determinantes en este aspecto.

En donde

La tendencia secular positiva, se caracteriza en la disponibilidad de alimentos y mejora de las condiciones sanitarias y de salud

Como también la nutrición

Las ingestas se racionan con el ritmo del crecimiento o con la edad biológica, aludiendo cantidades suficientes y evita para evitar enfermedades crónicas

Como también la cultura

Tener el apoyo de la familia, protectora con limites, pero no autoritaria ni permisiva, tomando en cuenta sus necesidades de alimento, bebida, sexo, descanso, y placeres

También la clase social

Se convierte en elemento constitutivo, por el tipo de colegio al que asisten, la ocupación, las creencias religiosas, la política, las prioridades familiares

Y así

Los adolescentes de la clase trabajadora van construyendo su identidad personal en espacios sociales distintos llenos de contradicciones opuestos entre si

Desarrollo sexual

Un conjunto de cambios biológicos que preparan al ser humano para la reproducción

Con características

Particulares en cada género, las muchachas más precoces en su inicio y desarrollo a diferencia de los muchachos

Cambio en muchacho

Crecimiento de los testículos y las bolsas escrotales, aparición del vello púbico, crecimiento del pene, ensanchamiento de los hombros y cambio en la voz

Y en muchachas

Desarrollo del tejido mamario, crecimiento del vello pubiano, primera menstruación entre 10 y 12 años, ensanchamiento de las caderas y redistribución del tejido graso en mamas y glúteos

Amenaza en la salud de adolescencia II

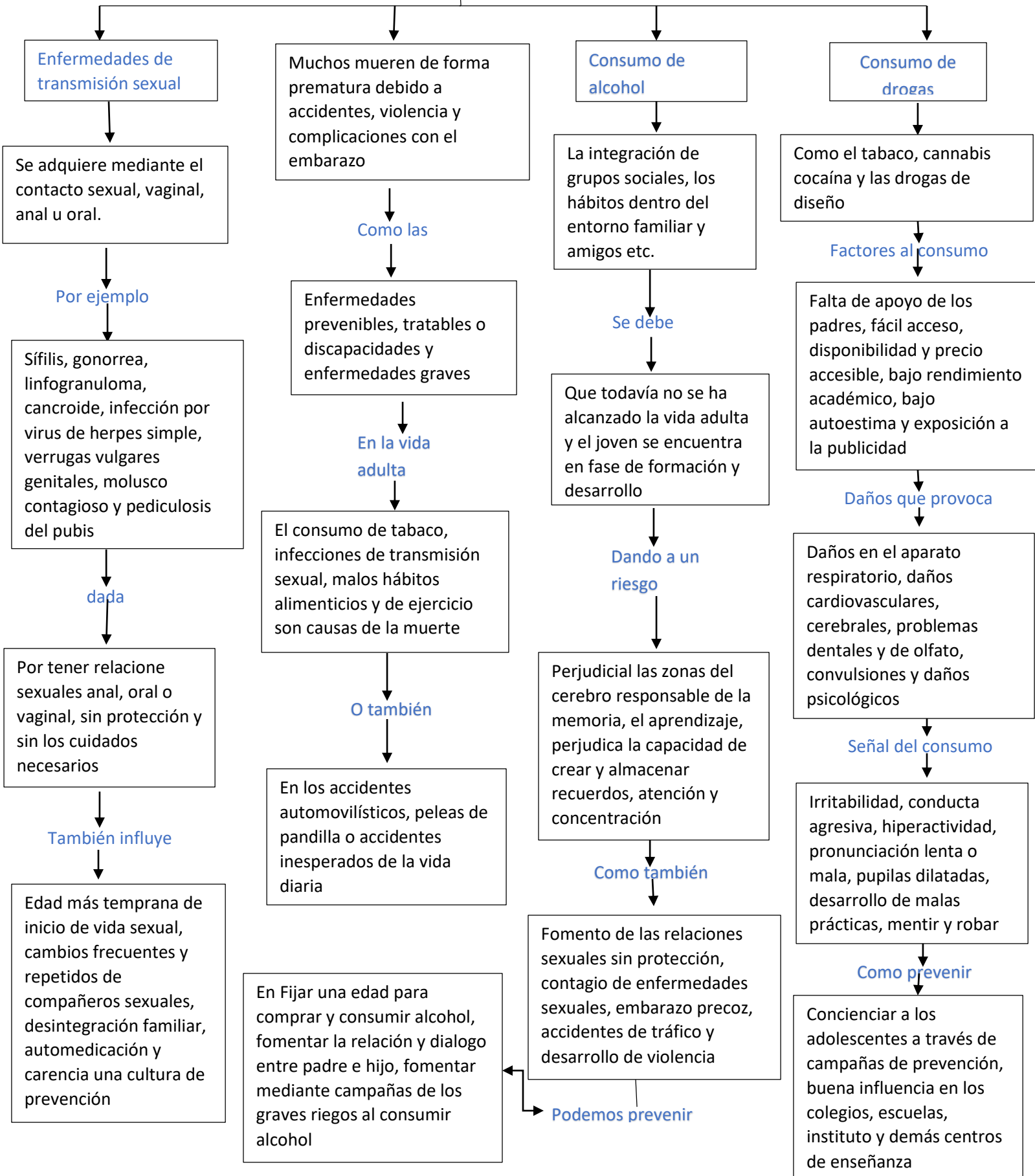

Bibliografía

UDS. (noviembre-diciembre). *antologiadekonocimientodelaadolecencia*. OCOSINGO: UDS.