

METODO EPIDEMIOLOGICO Y CIENTIFICO

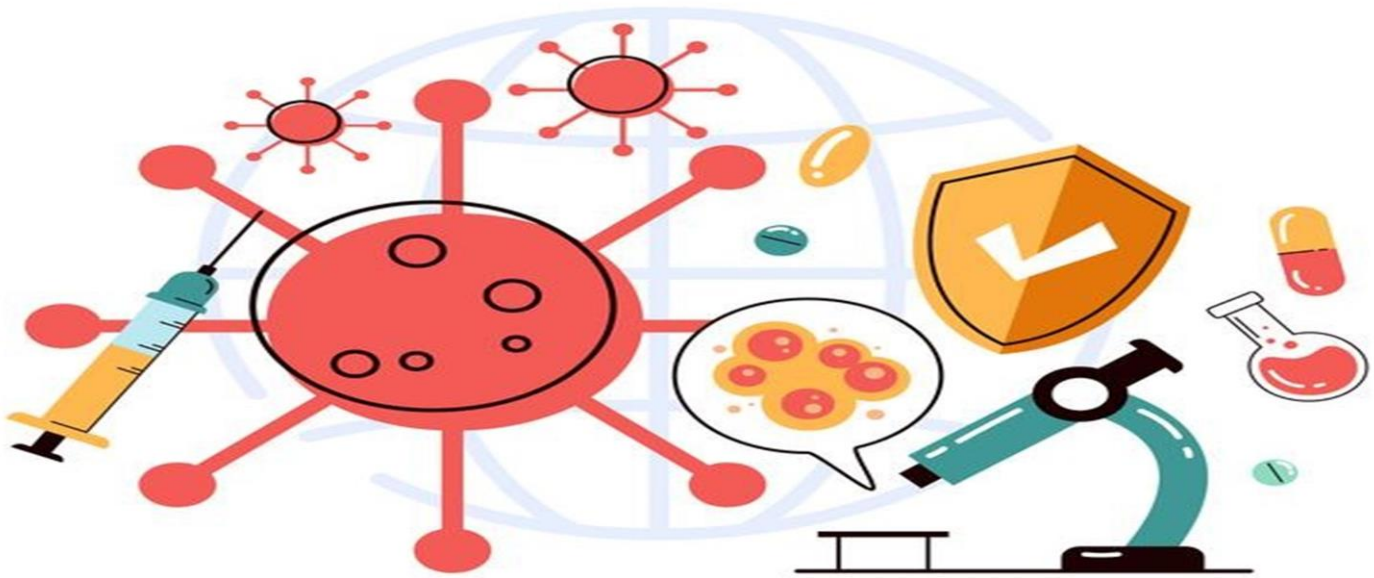

LICENCIATURA: ENFERMERIA

GENERACION: 2020_2022

ALUMNO: MARITZA CRUZ GALLEGOS

DOCENTE: OSCAR FABIAN GONZALEZ

FECHA DE ENTREGA

03/12/2021

METODO EPIDEMIOLOGICO

sucesion de etapas que permiten realizar una investigacion , con la caracteristica de que una etapa sucede a la otra y no puede cambiarse el orden y sucesión ; si algo fracasa rompe todo.

se divide en

Fase descriptiva
(proveedora de hipótesis)

Descripción detallada de los fenómenos de salud-enfermedad , basada en la observación cuidadosa y el registro objetivo de los hechos

Sus variables son : tiempo, lugar y persona (que ocurrió, donde y cuando? ¿a quienes afectó?)

Fase analítica
(comprobación o refutación de hipótesis)

investigación de carácter analítico para comprobar las hipótesis, sirve para cuantificar la asociación de variables de exposición y resultados

- .Estudios de prevalencia
- .De casos y controles
- .De cohorte
- .Experimentales

METODO CIENTIFICO

procedimiento sistematico y riguroso que la logica estructura como medio para la adquisicion de conocimiento de la naturaleza

Se caracteriza por ser:

Racional,
analítico, preciso
verificable

RACIONAL:se
basa en la
lógica ; no en
aparencias

ANALITICO:per
mite conocer
para poder
explicar

PRECISO: se
basa en hechos
concretos

VERIFICABLE: la
hipotesis debe ser
aplicada y
comprobada

Puede ser:

Inductivo
o
deductivo

INDUCTIVO:utiliza
premisas particulares
para llegar a una
conclusion general

DEDUCTIVO: usa
principios generales
para llegar a una
conclusion
especifica

Sus pasos a seguir son

LA OBSERVACION: percepción
del fenómeno.

FORMULACION DEL PROBLEMA:
depierta preguntas e
inetrogantes del hecho
observado.

FORMULACION DE HIPOTESIS :
posible explicación de la
pregunta formulada

EXPERIMENTACION:
someter a prueba la
hipotesis

CONCLUSION:es la
respuesta al problema

BIBLIOGRAFIA

1.- ETAPAS DE UN ESTUDIO EPIDEMIOLOGICO DESCRIPTIVO .(EN LINEA) (ACCESADO 3 DE MAYO 2012) DISPONIBLE EN : TEMASDEENFERMERIA .COM.AR /.../ETAPAS _ DE _ ESTUDIO-EPIDEMIOLOGICO

2.- METODO CIENTIFICO //CONCEPTO DE METODO CEINTIFICO/ULTIMA EDICION: 25 DE SEPTIEMBRE DEL 2020