



CARRERA: LICENCIATURA EN ENFERMERÍA

MATERIA: CUIDADO DEL NIÑO Y EL ADOLESCENTE

DOCENTE: HERNÁNDEZ MÉNDEZ MARÍA JOSÉ

ALUMNO: CARRASCO GONZÁLEZ SALOMÉ

GRADO: 7^a GRUPO: "U"



**TAPACHULA, CHIAPAS
VIERNES 08 DE OCTUBRE DEL 2021**

EXPLORACIÓN FÍSICA:
Conjunto de maniobras que realiza un médico o enfermero para obtener información sobre el estado de salud de una persona

ASPECTO GENERAL

Cantidad y distribución del tejido celular subcutáneo y el pelo



Coloración de la piel y mucosas

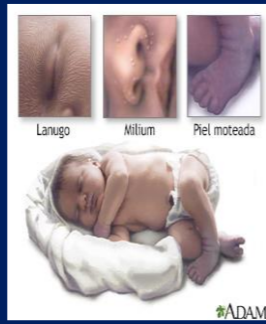

CARA: forma, simetría

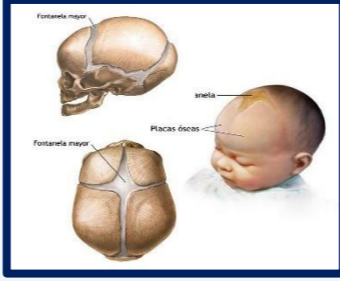

CABEZA: tamaño, forma, posición. Evaluar suturas, fontanelas y características

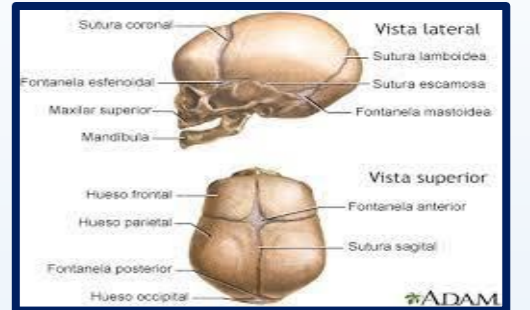

Forma, longitud, y tamaño de las extremidades



OJOS: Evaluación de los medios transparentes del ojo



ANO Y RECTO: Ubicar línea recta y probar permeabilidad



OREJAS: Implantación, forma tamaño



EXTREMIDADES: Movimientos simétricos, descartar la luxación congénita de la cadera por medio de las maniobras Barlow

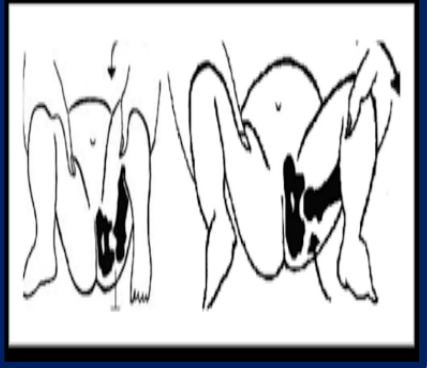

NARIZ: Evaluar la permeabilidad de ambas narinas.



ABDOMEN: Palpación y vigilancia cuando se desprende el cordón umbilical



BOCA: Examinar el paladar, tamaño y posición de la lengua



APARATO CARDIOVASCULAR: Inspección, palpación, percusión y auscultación. Pulsos femorales en ambos lados



CUELLO: Forma y simetría, consistencia de los ganglios



SOMATOMETRÍA: Se debe tomar peso talla, perímetro cefálico y torácico,



PIEL: aparición de erupciones o hemangiomas



GENITALES EXTERNOS: Se inspecciona en sexo masculino (presencia de fibrosis), los testículos deben encontrarse en las bolsas escrotales, en el sexo femenino se evalúa la presencia de clítoris, labios mayores y menores los cuales tienen que estar bien formados



APARATO RESPIRATORIO: Observar el tórax y sus movimientos. Completar examen con la palpación, percusión y auscultación



REFLEJOS ARCADIOS: Reflejo de Babinski, moro, de marcha, de presión forzada, tónico del cuello,

