

**UNIVERSIDAD
DEL
SUR**

CARRERA: LICENCIATURA EN ENFERMERÍA

MATERIA: ENFERMERÍA EN EL CUIDADO DEL NIÑO Y ADOLESCENTE

**TAREA: MAPA MENTAL DEL CRECIMIENTO Y DESARROLLO EN LA
ADOLESCENCIA**

DOCENTE: HERNÁNDEZ MÉNDEZ MARÍA JOSÉ

ALUMNO: CARRASCO GONZÁLEZ SALOMÉ

Grado: 7ª Grupo: "A"

**TAPACHULA, CHIAPAS
VIERNES 29 DE OCTUBRE DEL 2021**

CRECIMIENTO Y DESARROLLO EN LA ADOLESCENCIA (DESDE LOS 10 AÑOS HASTA LOS FINES DE LA SEGUNDA O TERCERA DÉCADA DE VIDA)



DESARROLLO INTELLECTUAL Y CONDUCTUAL

Tamizaje de violencia



DURANTE LA ADOLESCENCIA

PRESENTAN CRECIMIENTO



- FÍSICO
- INTELECTUAL
- EMOCIONAL

Comienza a desarrollar la capacidad del pensamiento lógico actuando con conductas orientadas hacia objetivos.



Desarrollo emocional

La comunicación es difícil con los padres, el adolescente desea tener más libertad existe el juego de emociones.

Evaluación del desarrollo psicosocial

Valorar el nivel del desarrollo alcanzado por la/el adolescent e de acuerdo al parametro



Desarrollo social y psicológico

En esta etapa el joven comienza a identificarse con un grupo social, establece su vestimenta, apariencia, actitudes, aficiones e intereses. Cuando no pertenecen a ningún grupo suelen tener comportamiento disfuncional o antisocial.

sexualidad

Algunas veces tienen problema con la identidad sexual y temen revelar su orientación sexual en su entorno de desarrollo.

Avaluación que permite la detención y brinda atención oportuna a daños y secuelas que se puedan presentar en su entorno laboral.

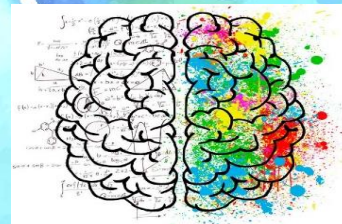

Evaluación físico postural



Evaluar y enseñar la correcta alineación postural del cuerpo desde la cabeza hasta la planta de los pies.

