



LICENCIATURA EN ENFERMERÍA.

7° CUATRIMESTRE.

PRÁCTICA CLÍNICA EN ENFERMERÍA II

REPORTE PRÁCTICA 2 - UCIN

E.L.E.: ALLYN GABRIELA FARFAN CÓRDOVA.

CATEDRÁTICO: DRA. EVELYN TORRES BERMUDEZ

TAPACHULA, CHIAPAS DE CÓRDOVA Y ORDOÑEZ

05 – Diciembre – 2021

JUEVES 2 DE DICIEMBRE 2021

Nos enseñaron los nombres y divisiones de los cuadrantes abdominales:



Topografía Abdominal

1. Hipocondrio Derecho

- Lóbulo hepático derecho
- Vesícula biliar
- Flexura hepática del colon
- Glándula suprarrenal derecha
- Polo superior del riñón derecho

7. Hipocondrio izquierdo

- Bazo
- Cola de páncreas
- Flexura esplénica del colon
- Glándula suprarrenal izquierda
- Polo superior del riñón izquierdo

2. Flanco derecho

- Colon ascendente
- Polo inferior del riñón derecho

8. Flanco izquierdo

- Colon descendente
- Polo inferior del riñón izquierdo

3. Fosa iliaca derecha

- Ciego
- Apéndice
- Uréter derecho
- Ovario derecho
- Cordón espermático derecho

9. Fosa iliaca izquierda

- Colon sigmoide
- Uréter izquierdo
- Ovario izquierdo
- Cordón espermático izquierdo

4. Epigastrio

- Estómago
- Duodeno
- Páncreas

5. Mesogastrio

- Epiploes
- Mesenterio
- Yeyuno e ileón

6. Hipogastrio

- Vejiga
- Útero

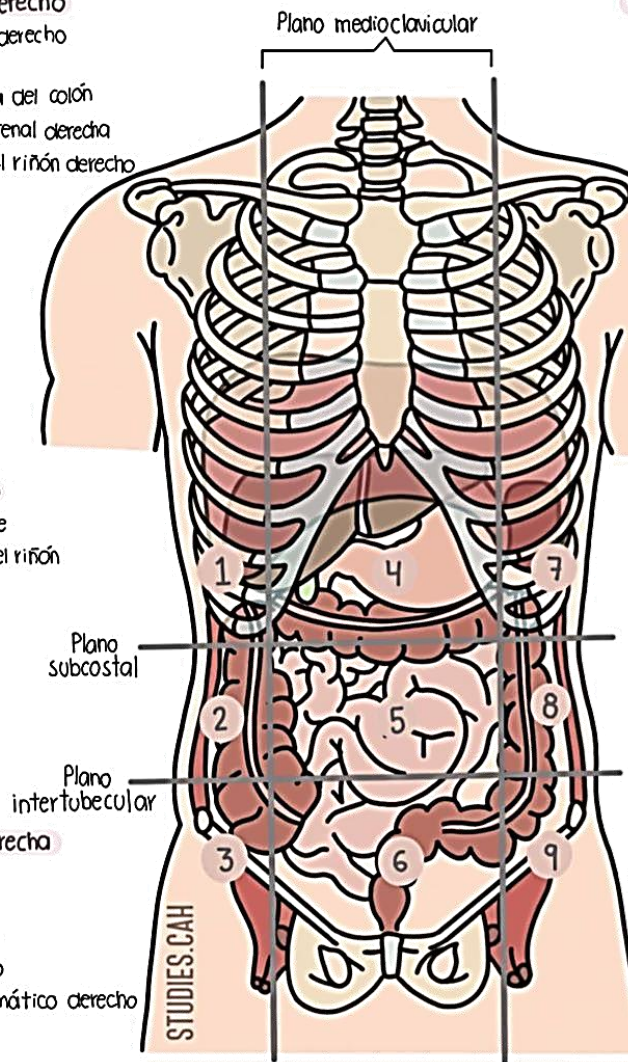

PRACTICAMOS LOS DIFERENTES TENDIDOS DE CAMA:

- Abierta
- Cerrada
- Con paciente
- Post operatoria

CARRO ROJO

Aprendimos los materiales que debe haber específicamente en cada cajón del carro rojo:

CAJÓN # 1: Medicamentos

CAJÓN # 2: Material de consumo

CAJÓN # 3: Cánulas, laringoscopio, guantes, guía metálica

CAJÓN # 4: Bolsas para reanimación, catéter para oxígeno, soluciones endovenosas



Soporte para colgar bolsa de suero o soluciones

Fármacos Carro de Paro

Drogas Cardiovasculares

- Adrenalina
- Atropina
- Efedrina

Antiarrítmicos

- Amiodarona
- Adenosina
- Lanatósido C
- Lidocaína

Hipnóticos/Sedantes/miorrelajantes/Anticonvulsivantes

- Succinilcolina
- Fenitoína
- Fenobarbital
- Midazolam
- Etomidato
- Propofol
- Esmeron Rocuronio

Antianginosos/Antihipertensivos

- Propanolol
- Labetalol

OTROS

- Flumazenil
- Naloxona
- Hidrocortisona

Electrolitos y agua

- Bicarbonato de sodio
- Gluconato de calcio
- Cloruro de sodio
- Sulfato de magnesio
- Agua bidestilada 10cc
- Suero fisiológico 100cc
- Suero fisiológico 500cc
- S. Glucosado 10% 500cc
- S. Glucosado 30% 500cc
- S. Glucosado 30% 20cc

Opiáceo

- morfina 10 mg/ml



Fuimos al área de cuneros y nos enseñaron los equipos de oxigenación, las cunas de calor, equipo de bomba, equipos de aspiración, en los neonatos la sonda orogástrica se coloca vía oral, conocimos el equipo CPAP, el equipo de fototerapia.

Aprendimos como hacer bultos quirúrgicos y que cada sábana, así como las batas y pijamas quirúrgicas se doblan de diferente manera y todas deben de ir con referencia para que al momento de usarlas sea más fácil reconocer cada una de ellas.

- ◉ -Bulto quirúrgico A:
- ◉ *Una sábana hendida.
- ◉ *Cuatro campos sencillos.
- ◉ *Dos sábanas de pubis
- ◉ Esto va envuelto e campo sencillo y doble.



- ◉ -Bulto quirúrgico B:
- ◉ *Una sábana de riñón.
- ◉ *Cuatro batas.
- ◉ *Cuatro compresas.
- ◉ *Cuatro campos sencillos.
- ◉ Estos también vana en campos sencillos y doble.



*El único bulto quirúrgico en el cual se coloca todo en uno solo es cuando se realiza cirugía de cesárea.